

Magnificat a Ocho en Mi (1832)

Hilarión Eslava

For Double Choir with Chamber Orchestra and Organ Obligato
(Keyboard Reduction by Rebecca Rufin)

ART: Initial letter of the Magnificat, from the Book of Hours of Gian Galeazzo Visconti, illuminated manuscript page by Giovannino de' Grassi, c. 1385; in the Biblioteca Nazionale Centrale, Florence (Fondo Landau-Finaly MS. 22, fol. 147 v)

CPE-229

Magnificat a Ocho en Mi

Hilarión Eslava, 1832

Moderato

8' Principal on the fortes, and 8' Soft Flute (a little tremulant) and 4' Soft on the pianos

Organ Obbligato

Violin 1

Violin 2

Violoncello

Contrabass

Keyboard Reduction

Original procedente del Archivo de la Catedral de Sevilla, subfondo Capilla de Música, sig.33-1-2;
 Edited 2023 by Rebecca Rufin; this work ©2026 by Rebecca Rufin is licensed under CC BY-NC-SA 4.0

6

Ob. 1

Ob. 2

Du.

E Hn. 1

E Hn. 2

S. 1

A. 1

T. 1

B. 1

S. 2

A. 2

T. 2

B. 2

Org.

Vln. 1

Vln. 2

Vc.

Cb.

KB

f

p

f

p

f

p

f

p

f

p

8

Original procedente del Archivo de la Catedral de Sevilla, subfondo Capilla de Música, sig.33-1-2;
 Edited 2023 by Rebecca Rufin; this work ©2026 by Rebecca Rufin is licensed under CC BY-NC-SA 4.0

[A]

10

Ob. 1

Ob. 2

Du.

E Hn. 1

E Hn. 2

S. 1

A. 1

T. 1

B. 1

S. 2

A. 2

T. 2

B. 2

Org.

Vln. 1

Vln. 2

Vc.

Cb.

KB

Mag - ni - fi - cat, mag - ni - fi - cat

Mag - ni - fi - cat, mag - ni - fi - cat

Mag - ni - fi - cat, mag - ni - fi - cat a - - - ni - - ma me - - - a

Mag - ni - fi - cat, mag - ni - fi - cat

Mag - ni - fi - cat, mag - ni - fi - cat

Mag - ni - fi - cat, mag - ni - fi - cat

Mag - ni - fi - cat, mag - ni - fi - cat

Mag - ni - fi - cat, mag - ni - fi - cat

8

Original procedente del Archivo de la Catedral de Sevilla, subfondo Capilla de Música, sig.33-1-2;
 Edited 2023 by Rebecca Rufin; this work ©2026 by Rebecca Rufin is licensed under CC BY-NC-SA 4.0

20

Ob. 1

Ob. 2

Du.

E Hn. 1

E Hn. 2

S. 1

A. 1

T. 1

B. 1

S. 2

A. 2

T. 2

B. 2

Org.

Vln. 1

Vln. 2

Vc.

Cb.

KB

f

p

rf

mf

f

p

rf

p

mf

p

Do - - - - - mi - - num,

Do - - - - - mi - - num, et ex-sul - ta - vit, et ex-sul -

me - - - a Do - - - - - mi - num, et ex-sul - ta - vit, et ex-sul -

Original procedente del Archivo de la Catedral de Sevilla, subfondo Capilla de Música, sig.33-1-2;
 Edited 2023 by Rebecca Rufin; this work ©2026 by Rebecca Rufin is licensed under CC BY-NC-SA 4.0

24

Ob. 1

Ob. 2

Du.

E Hn. 1

E Hn. 2

S. 1

A. 1
ta - vit, et ex-sul - ta - vit spi - ri - tus me - us, spi - ri - tus me - - - - us in

T. 1
ta - vit, et ex-sul - ta - vit spi - ri - tus me - us, spi - ri - tus me - - - - us

B. 1

S. 2

A. 2

T. 2

B. 2

Org.

Vln. 1

Vln. 2

Vc.

Cb.

KB

Original procedente del Archivo de la Catedral de Sevilla, subfondo Capilla de Música, sig.33-1-2;
 Edited 2023 by Rebecca Rufin; this work ©2026 by Rebecca Rufin is licensed under CC BY-NC-SA 4.0

29 C

Ob. 1

Ob. 2

Du.

E Hn. 1

E Hn. 2

S. 1

A. 1

T. 1

B. 1

S. 2

A. 2

T. 2

B. 2

Org.

Vln. 1

Vln. 2

Vc.

Cb.

KB

To Horn in G

To Horn in G

De - o sa - lu - - - ta - ri me - - - o.

in De - o sa - lu ta - ri me - - - o.

dol.

p

p

p

p

dol.

p

Original procedente del Archivo de la Catedral de Sevilla, subfondo Capilla de Música, sig.33-1-2;
 Edited 2023 by Rebecca Rufin; this work ©2026 by Rebecca Rufin is licensed under CC BY-NC-SA 4.0

35

Ob. 1
Ob. 2
Du.
G Hn.
G Hn.
S. 1
A. 1
T. 1
B. 1
S. 2
A. 2
T. 2
B. 2
Org.
Vln. 1
Vln. 2
Vc.
Cb.
KB

Original procedente del Archivo de la Catedral de Sevilla, subfondo Capilla de Música, sig.33-1-2;
 Edited 2023 by Rebecca Rufin; this work ©2026 by Rebecca Rufin is licensed under CC BY-NC-SA 4.0

39

Ob. 1

Ob. 2

Du.

G Hn.

G Hn.

S. 1
qui-a res - pe - xit hu-mi - li - a - tem, hu-mi - li - ta - tem an-cil-læ

A. 1

T. 1

B. 1

S. 2

A. 2

T. 2

B. 2

Org.

Vln. 1

Vln. 2

Vc.

Cb.

KB

Original procedente del Archivo de la Catedral de Sevilla, subfondo Capilla de Música, sig.33-1-2;
 Edited 2023 by Rebecca Rufin; this work ©2026 by Rebecca Rufin is licensed under CC BY-NC-SA 4.0

43

Ob. 1

Ob. 2

Du.

G Hn.

G Hn.

S. 1
su - æ, qui - a res - pe - xit hu - mi - li - a - tem an - - cil - læ su - - - æ;

A. 1

T. 1

B. 1

S. 2

A. 2

T. 2

B. 2

Org.

Vln. 1

Vln. 2

Vc.

Cb.

KB

Original procedente del Archivo de la Catedral de Sevilla, subfondo Capilla de Música, sig.33-1-2;
 Edited 2023 by Rebecca Rufin; this work ©2026 by Rebecca Rufin is licensed under CC BY-NC-SA 4.0

48 **E**

Ob. 1

Ob. 2

Du.

G Hn.

G Hn.

S. 1

A. 1

T. 1

B. 1

S. 2

A. 2

T. 2

B. 2

Org.

Vln. 1

Vln. 2

Vc.

Cb.

KB

ec - ce e - - - nim ex - - - hoc be - -

ec - ce e - - - nim ex - - - hoc

ec - ce e - - - nim ex - - - hoc

tr.

Original procedente del Archivo de la Catedral de Sevilla, subfondo Capilla de Música, sig.33-1-2;
 Edited 2023 by Rebecca Rufin; this work ©2026 by Rebecca Rufin is licensed under CC BY-NC-SA 4.0

52

Ob. 1

Ob. 2

Du.

G Hn.

G Hn.

S. 1
a - tam me di - cent om - nes ge - - ne - ra - - ti - o - nes.

A. 1
om - nes ge - - ne - ra - - ti - o - - - nes.

T. 1
me di - - cent om - - nes ge - - - ne - ra - - - ti - o - nes.

B. 1

S. 2

A. 2

T. 2

B. 2

Org.
mf

Vln. 1
mf

Vln. 2
mf

Vc.
mf

Cb.
mf

KB

Original procedente del Archivo de la Catedral de Sevilla, subfondo Capilla de Música, sig.33-1-2;
 Edited 2023 by Rebecca Rufin; this work ©2026 by Rebecca Rufin is licensed under CC BY-NC-SA 4.0

56

Ob. 1

Ob. 2

Du.

G Hn.

G Hn.

S. 1

A. 1

T. 1

B. 1

S. 2

A. 2

T. 2

B. 2

Org.

Vln. 1

Vln. 2

Vc.

Cb.

KB

Qui - - a fe - cit mi - - - hi

Qui - - a fe - cit mi - - hi mag - na, qui - - - a

Qui - - - a fe - - cit mi - - hi mag - na, qui - - - a

Qui - - - a fe - cit mi - - hi mag - na, qui - - - a

Qui - - - a fe - cit mi - - hi mag - na, qui - - - a

Qui - - - a fe - cit mi - - hi mag - na, qui - - - a

Original procedente del Archivo de la Catedral de Sevilla, subfondo Capilla de Música, sig.33-1-2;
 Edited 2023 by Rebecca Rufin; this work ©2026 by Rebecca Rufin is licensed under CC BY-NC-SA 4.0

60

Ob. 1

Ob. 2

Du.

G Hn.

G Hn.

S. 1
mag - na, qui - - - a fe - - cit mi - - - hi mag - na qui

A. 1
mag - na, qui - - - a fe - - cit mi - - - hi mag - na qui

T. 1
mag - na, qui - - - a fe - - cit mi - - - hi mag - na, qui

B. 1
mag - na, qui - - - a fe - - cit mi - - - hi mag - na, qui

S. 2
fe - - cit mi - - - hi mag - na, qui po-tens est,

A. 2
fe - - cit mi - - - hi mag - na, qui po-tens est,

T. 2
fe - - cit mi - - - hi mag - na, qui po-tens est,

B. 2
fe - - cit mi - - - hi mag - na, qui - - - a po-tens est,

Org.

Vln. 1

Vln. 2

Vc.

Cb.

KB

Original procedente del Archivo de la Catedral de Sevilla, subfondo Capilla de Música, sig.33-1-2;
 Edited 2023 by Rebecca Rufin; this work ©2026 by Rebecca Rufin is licensed under CC BY-NC-SA 4.0

63

Ob. 1

Ob. 2

Du.

G Hn.

G Hn.

S. 1
po-tens est, qui po-tens est, et *dol.*

A. 1
po-tens est, qui po-tens est, et *dol.*

T. 1
po-tens est, qui po-tens est, et *dol.*

B. 1
po-tens est, qui po-tens est, et *dol.*

S. 2
qui po-tens est,

A. 2
qui po-tens est,

T. 2
qui po-tens est,

B. 2
qui po-tens est,

Org.
dol.

Vln. 1
dol.

Vln. 2
dol.

Vc.
p

Cb.
p

KB
p

Original procedente del Archivo de la Catedral de Sevilla, subfondo Capilla de Música, sig.33-1-2;
 Edited 2023 by Rebecca Rufin; this work ©2026 by Rebecca Rufin is licensed under CC BY-NC-SA 4.0

66

Ob. 1

Ob. 2

Du.

G Hn.

G Hn.

S. 1
sanc - - - tum no - - - men e - - - - jus, et sanc - - - tum no - - - men,

A. 1
sanc - - - tum no - - - men e - - - - jus, et sanc - - - tum no - - - men,

T. 1
sanc - - - tum no - - - men e - - - - jus, et sanc - - - tum no - - - men,

B. 1
sanc - - - tum no - - - men e - - - - jus, et sanc - - - tum no - - - men,

S. 2
et sanc - - - tum no - - - men,

A. 2
et sanc - - - tum no - - - men,

T. 2
et sanc - - - tum no - - - men,

B. 2
et sanc - - - tum no - - - men,

Org.

Vln. 1

Vln. 2

Vc.

Cb.

KB

Original procedente del Archivo de la Catedral de Sevilla, subfondo Capilla de Música, sig.33-1-2;
 Edited 2023 by Rebecca Rufin; this work ©2026 by Rebecca Rufin is licensed under CC BY-NC-SA 4.0

69

Ob. 1

Ob. 2

Du.

G Hn.

G Hn.

S. 1
et sanc - - - tum no - - - - men e - - - - - jus.

A. 1
et sanc - - - tum no - - - - men e - - - - - jus.

T. 1
et sanc - - - tum no - - - - men e - - - - - jus.

B. 1
et sanc - - - tum no - - - - men e - - - - - jus.

S. 2
et sanc - - - tum no - - - - men e - - - - - jus.

A. 2
et sanc - - - tum no - - - - men e - - - - - jus.

T. 2
et sanc - - - tum no - - - - men e - - - - - jus.

B. 2
et sanc - - - tum no - - - - men e - - - - - jus.

Org.

Vln. 1

Vln. 2

Vc.

Cb.

KB

Original procedente del Archivo de la Catedral de Sevilla, subfondo Capilla de Música, sig.33-1-2;
 Edited 2023 by Rebecca Rufin; this work ©2026 by Rebecca Rufin is licensed under CC BY-NC-SA 4.0

72 **H**

Ob. 1 *dol.*

Ob. 2 *dol.*

Du.

G Hn.

G Hn.

S. 1 *dol.*
Et mi - se - ri - cor - di - a e - - - jus a pro - ge - ni - e in pro -

A. 1 *dol.*
Et mi - se - - ri - cor - di - a e - - - jus a pro - ge - ni - e in pro -

T. 1 *dol.*
Et mi - se - ri - - cor - di - a e - - - jus a pro - ge - ni - e in pro -

B. 1 *dol.*
Et mi - se - ri - cor - di - a e - - - jus a pro - ge - ni - e in pro -

S. 2

A. 2

T. 2

B. 2

Org.

Vln. 1

Vln. 2

Vc. *dol.*

Cb. *dol.*

KB *dol.*

Original procedente del Archivo de la Catedral de Sevilla, subfondo Capilla de Música, sig.33-1-2;
 Edited 2023 by Rebecca Rufin; this work ©2026 by Rebecca Rufin is licensed under CC BY-NC-SA 4.0

76

Ob. 1

Ob. 2

Du.

G Hn.

G Hn.

S. 1
ge - ni-es, et mi - se - ri - cor - di - a e - - jus a pro -

A. 1
ge - ni-es, et mi - se - ri - cor - di - a e - - jus a pro -

T. 1
ge - ni-es, et mi - se - ri - cor - di - a e - - jus a pro -

B. 1
ge - ni-es, et mi - se - ri - cor - di - a e - - jus a pro -

S. 2

A. 2

T. 2

B. 2

*Trompas reales de ecos en ambas manos
(8' swell trumpet in both hands)*

Org.
dol.

Vln. 1
p

Vln. 2
p

Vc.

Cb.

KB
dol.

Original procedente del Archivo de la Catedral de Sevilla, subfondo Capilla de Música, sig.33-1-2;
 Edited 2023 by Rebecca Rufin; this work ©2026 by Rebecca Rufin is licensed under CC BY-NC-SA 4.0

86

Ob. 1

Ob. 2

Du.

G Hn.

G Hn.

S. 1
ge - ni - es ti - - men - ti - buse - - - - um. Fe - cit po - ten - - ti -

A. 1
ge - ni - es ti - - men - ti - buse - - - - um. Fe - cit po -

T. 1
ge - ni - es ti - - men - ti - buse - - - - um. Fe - cit po -

B. 1
ge - ni - es ti - - - men - ti - buse - - - - um. Fe - cit po - ten - - ti - am in

S. 2
Fe - cit po - ten - - ti -

A. 2
Fe - cit po -

T. 2
Fe - cit po -

B. 2
Fe - cit po - ten - - ti - am in

Org.
Original settings

Vln. 1

Vln. 2

Vc.

Cb.

KB

Original procedente del Archivo de la Catedral de Sevilla, subfondo Capilla de Música, sig.33-1-2;
 Edited 2023 by Rebecca Rufin; this work ©2026 by Rebecca Rufin is licensed under CC BY-NC-SA 4.0

90

Ob. 1

Ob. 2

Du.

G Hn.

G Hn.

S. 1
am in brac - - - chi - o su - o, fe - cit po -

A. 1
ten - - ti - am in brac - - - chi - o su - o, fe - cit po - ten - - ti -

T. 1
ten - - ti - am in brac - - - chi - o su - o, fe - cit po -

B. 1
brac - chi - o, in brac - - - chi - o su - o, fe - cit po - ten - - ti - am in

S. 2
am in brac - - - chi - o su - o, fe - cit po -

A. 2
ten - - ti - am in brac - - - chi - o su - o, fe - cit po - ten - - ti -

T. 2
ten - - ti - am in brac - - - chi - o su - o, fe - cit po -

B. 2
brac - chi - o, in brac - - - chi - o su - o, fe - cit po - ten - - ti - am in

Org.

Vln. 1

Vln. 2

Vc.

Cb.

KB

Original procedente del Archivo de la Catedral de Sevilla, subfondo Capilla de Música, sig.33-1-2;
 Edited 2023 by Rebecca Rufin; this work ©2026 by Rebecca Rufin is licensed under CC BY-NC-SA 4.0

94

Ob. 1

Ob. 2

Du.

G Hn.

G Hn.

S. 1
ten - - ti - am in brac - - - chi - - o su - o, dis - per - sit su -

A. 1
am in brac - - - chi - - o su - o, dis - per - sit su -

T. 1
ten - - ti - am in brac - - - chi - - o su - o, dis - per - sit su -

B. 1
brac - - chi - o, in brac - - - chi - - o su - o, dis - per - - - sit su -

S. 2
ten - - ti - am in brac - - - chi - - o su - o, dis -

A. 2
am in brac - - - chi - - o su - o, dis -

T. 2
ten - - ti - am in brac - - - chi - - o su - o, dis -

B. 2
brac - - chi - o, in brac - - - chi - - o su - o, dis -

Org.

Vln. 1

Vln. 2

Vc.

Cb.

KB

Original procedente del Archivo de la Catedral de Sevilla, subfondo Capilla de Música, sig.33-1-2;
 Edited 2023 by Rebecca Rufin; this work ©2026 by Rebecca Rufin is licensed under CC BY-NC-SA 4.0

97

Ob. 1

Ob. 2

Du.

G.Hn.

G.Hn.

S. 1
per-bos, dis - per-sit su - per-bos men - te cor-dis, men - te

A. 1
per-bos, dis - per-sit su - per-bos men - te cor-dis, men - te

T. 1
per-bos, dis - per-sit su - per-bos, men - te cor-dis, men - te

B. 1
per-bos, dis - per - - sit su - per-bos, men - te cor-dis, men - te

S. 2
per-sit su - per-bos, dis - per-sit su - per-bos, men - te cor-dis,

A. 2
per-sit su - per-bos, dis - per-sit su - per-bos, men - te cor-dis,

T. 2
per-sit su - per-bos, dis - per-sit su - per-bos, men - te cor-dis,

B. 2
per - - - sit su-per-bos, dis - - per - - sit su-per-bos, men - te cor-dis,

Org.

Vln. 1

Vln. 2

Vc.

Cb.

KB

Original procedente del Archivo de la Catedral de Sevilla, subfondo Capilla de Música, sig.33-1-2;
 Edited 2023 by Rebecca Rufin; this work ©2026 by Rebecca Rufin is licensed under CC BY-NC-SA 4.0

100

Ob. 1

Ob. 2

Du.

G Hn.

G Hn.

S. 1
cor-dis, men-te cor-dis su- - - - i.

A. 1
cor-dis, men-te cor-dis su- - - - i.

T. 1
cor-dis, men-te cor-dis su- - - - i.

B. 1
cor-dis, men-te cor-dis su- - - - i.

S. 2
men-te cor-dis, cor-dis su- - - - i.

A. 2
men-te cor-dis, cor-dis su- - - - i.

T. 2
men-te cor-dis, cor-dis su- - - - i.

B. 2
men-te cor-dis, cor-dis su- - - - i.

Org.

Vln. 1
rf

Vln. 2
rf

Vc.

Cb.

KB
rf

Original procedente del Archivo de la Catedral de Sevilla, subfondo Capilla de Música, sig.33-1-2;
 Edited 2023 by Rebecca Rufin; this work ©2026 by Rebecca Rufin is licensed under CC BY-NC-SA 4.0

104 **L** **M**

Ob. 1

Ob. 2

Du.

G Hn.

G Hn.

S. 1

A. 1

T. 1

B. 1

S. 2

A. 2

T. 2

B. 2

Org.

Vln. 1

Vln. 2

Vc.

Cb.

KB

De - po - - su - it po -

p

dol.

p

dol.

Original procedente del Archivo de la Catedral de Sevilla, subfondo Capilla de Música, sig.33-1-2;
 Edited 2023 by Rebecca Rufin; this work ©2026 by Rebecca Rufin is licensed under CC BY-NC-SA 4.0

109

Ob. 1

Ob. 2

Du.

G Hn.

G Hn.

S. 1

A. 1

T. 1

B. 1

ten - tes, po - - ten - tes de - - se - de, et ex - - sul - ta - - - vit

S. 2

A. 2

T. 2

B. 2

Org.

Vln. 1

Vln. 2

Vc.

Cb.

KB

Original procedente del Archivo de la Catedral de Sevilla, subfondo Capilla de Música, sig.33-1-2;
 Edited 2023 by Rebecca Rufin; this work ©2026 by Rebecca Rufin is licensed under CC BY-NC-SA 4.0

113

Ob. 1

Ob. 2

Du.

G Hn.

G Hn.

S. 1

A. 1

T. 1

B. 1

hu-mi-les, ex-sul-ta-vit hu-mi-les. E-su-ri-

S. 2

A. 2

T. 2

B. 2

Org.

Vln. 1

Vln. 2

Vc.

Cb.

KB

Original procedente del Archivo de la Catedral de Sevilla, subfondo Capilla de Música, sig.33-1-2;
 Edited 2023 by Rebecca Rufin; this work ©2026 by Rebecca Rufin is licensed under CC BY-NC-SA 4.0

117

Ob. 1

Ob. 2

Du.

G Hn.

G Hn.

S. 1
en - - - tes im - - - ple-vit bo - - - - - nis, et di - vi -

A. 1
en - - - tes im - - - ple-vit bo - - - - - nis, et di - vi - -

T. 1
en - - - tes im - - - ple-vit bo - - - - - nis, et di - vi -

B. 1
en - - - tes im - - - ple-vit bo - - - - - nis, et di - vi - -

S. 2

A. 2

T. 2

B. 2

Org.

Vln. 1

Vln. 2

Vc.

Cb.

KB

Original procedente del Archivo de la Catedral de Sevilla, subfondo Capilla de Música, sig.33-1-2;
 Edited 2023 by Rebecca Rufin; this work ©2026 by Rebecca Rufin is licensed under CC BY-NC-SA 4.0

121

Ob. 1

Ob. 2

Du.

G Hn.

G Hn.

S. 1
tes di - - mi - - - - sit i - - - na - - - - nes,

A. 1
tes di - - mi - - - - sit i - - - na - - - - nes,

T. 1
tes di - - mi - - - - sit i - - - na - - - - nes,

B. 1
tes di - - mi - - - - sit i - - - na - - - - nes, e-su - ri - - -

S. 2

A. 2

T. 2
e-

B. 2
e-su - ri - - -

Org.

Vln. 1

Vln. 2

Vc.

Cb.

KB

Original procedente del Archivo de la Catedral de Sevilla, subfondo Capilla de Música, sig.33-1-2;
 Edited 2023 by Rebecca Rufin; this work ©2026 by Rebecca Rufin is licensed under CC BY-NC-SA 4.0

124 O

Ob. 1 *f*

Ob. 2 *f*

Du.

G Hn.

G Hn.

S. 1 *f*
e-su-ri-entes im-ple-vit bo-nis, et

A. 1
e-su-ri-entes im-ple-vit bo-nis,

T. 1
su-ri-entes im-ple-vit bo-nis, et di-vi-

B. 1
en-tes im-ple-vit, im-ple-vit bo-nis, et

S. 2 *f*
e-su-ri-entes im-ple-vit bo-nis, et

A. 2
e-su-ri-entes im-ple-vit bo-nis,

T. 2
su-ri-entes im-ple-vit bo-nis, et di-vi-

B. 2
en-tes im-ple-vit, im-ple-vit bo-nis, et

Org.

Vln. 1 *f*

Vln. 2 *f*

Vc.

Cb.

KB

Original procedente del Archivo de la Catedral de Sevilla, subfondo Capilla de Música, sig.33-1-2;
 Edited 2023 by Rebecca Rufin; this work ©2026 by Rebecca Rufin is licensed under CC BY-NC-SA 4.0

128

Ob. 1

Ob. 2

Du.

G Hn.

G Hn.

S. 1
di - vi - - - tes di - mi - sit i - - na - - - - - nes.

A. 1
et di - vi - - - tes di - mi - sit i - na - - - nes.

T. 1
tes, et di - vi - - - tes di - mi - sit i - na - - - nes.

B. 1
di - - - vi - tes di - - - mi - sit i - - na - - - - - nes.

S. 2
di - vi - - - tes di - mi - sit i - - na - - - - - nes.

A. 2
et di - vi - - - tes di - mi - sit i - na - - - nes.

T. 2
tes, et di - vi - - - tes di - mi - sit i - na - - - nes.

B. 2
di - - - vi - tes di - - - mi - sit i - - na - - - - - nes.

Org.

Vln. 1
dol.

Vln. 2
p

Vc.
p

Cb.
p

KB
p

Original procedente del Archivo de la Catedral de Sevilla, subfondo Capilla de Música, sig.33-1-2;
 Edited 2023 by Rebecca Rufin; this work ©2026 by Rebecca Rufin is licensed under CC BY-NC-SA 4.0

133

Ob. 1

Ob. 2

Du.

G Hn.

G Hn.

S. 1

A. 1

T. 1

B. 1

S. 2

A. 2

T. 2

B. 2

Org.

Vln. 1

Vln. 2

Vc.

Cb.

KB

Sus - ce - pit Is - ra - el, pu - er - um

p, *f*, *p*, *dol.*

Original procedente del Archivo de la Catedral de Sevilla, subfondo Capilla de Música, sig.33-1-2;
 Edited 2023 by Rebecca Rufin; this work ©2026 by Rebecca Rufin is licensed under CC BY-NC-SA 4.0

138

Ob. 1

Ob. 2

Du.

G Hn.

G Hn.

S. 1

A. 1

T. 1
su - - um, pu - er - um su - um, re - cor - da - tus, re - cor - da - tus mi - se - ri -

B. 1

S. 2

A. 2

T. 2

B. 2

Org.

Vln. 1

Vln. 2

Vc.

Cb.

KB

Original procedente del Archivo de la Catedral de Sevilla, subfondo Capilla de Música, sig.33-1-2;
 Edited 2023 by Rebecca Rufin; this work ©2026 by Rebecca Rufin is licensed under CC BY-NC-SA 4.0

Ob. 1

Ob. 2

Du.

G Hn.

G Hn.

S. 1
pa - tres nos - - - - - tros, et se - - - mi - ni

A. 1
pa - tres nos - - - - - tros, et se - - - mi - ni

T. 1
pa - tres nos - - - - - tros, et se - - - mi - ni

B. 1
pa - tres nos - - - - - tros, Ab - ra - - - ham et se - - - mi - ni

S. 2
et se - - - mi - ni

A. 2
et se - - - mi - ni

T. 2
et se - - - mi - ni

B. 2
Ab - ra - - - ham et se - - - mi - ni

Org.

Vln. 1

Vln. 2

Vc.

Cb.

KB

Original procedente del Archivo de la Catedral de Sevilla, subfondo Capilla de Música, sig.33-1-2;
 Edited 2023 by Rebecca Rufin; this work ©2026 by Rebecca Rufin is licensed under CC BY-NC-SA 4.0

S Moderato

153

Ob. 1

Ob. 2

Du.

E Hn.

E Hn.

S. 1
la. Glo - ri - a

A. 1
la. Glo - ri - a

T. 1
Glo - ri - a

B. 1
la. Glo - ri - a

S. 2
Glo - ri - a

A. 2
Glo - ri - a

T. 2
Glo - ri - a

B. 2
Glo - ri - a

Org.

Vln. 1

Vln. 2

Vc.

Cb.

KB

Original procedente del Archivo de la Catedral de Sevilla, subfondo Capilla de Música, sig.33-1-2;
Edited 2023 by Rebecca Rufin; this work ©2026 by Rebecca Rufin is licensed under CC BY-NC-SA 4.0

157

Ob. 1

Ob. 2

Du.

E Hn.

E Hn.

S. 1
Pa - - tri,

A. 1
Pa - - tri, *dol.* *rf* *mp*

T. 1
Pa - - tri, Glo - - ri - - a Pa - - tri et Fi - - - li - o,

B. 1
Pa - - tri,

S. 2
Pa - - tri,

A. 2
Pa - - tri,

T. 2
Pa - - tri,

B. 2
Pa - - tri,

Org.

Vln. 1
dol.

Vln. 2
p

Vc.
p

Cb.
p

KB
dol.

Original procedente del Archivo de la Catedral de Sevilla, subfondo Capilla de Música, sig.33-1-2;
 Edited 2023 by Rebecca Rufin; this work ©2026 by Rebecca Rufin is licensed under CC BY-NC-SA 4.0

170

Ob. 1

Ob. 2

Du.

E Hn.

E Hn.

S. 1
ci - pi-o et nunc et sem - per et in

A. 1
ci - pi-o et nunc et sem - per et in

T. 1
ci - pi-o et nunc et sem - per et in

B. 1
ci - pi-o et nunc et sem - per et in

S. 2
nunc et sem - per et in sæ - cu-la sæ - - - cu -

A. 2
nunc et sem - - - - per et in sæ - cu-la sæ - - - cu -

T. 2
nunc et sem - - - - per et in sæ - cu-la sæ - - - cu -

B. 2
nunc et sem - per et in sæ - cu - la sæ - - - cu -

Org.

Vln. 1

Vln. 2

Vc.

Cb.

KB

Original procedente del Archivo de la Catedral de Sevilla, subfondo Capilla de Música, sig.33-1-2;
 Edited 2023 by Rebecca Rufin; this work ©2026 by Rebecca Rufin is licensed under CC BY-NC-SA 4.0

176

Ob. 1

Ob. 2

Du.

E Hn.

E Hn.

S. 1
la sæ - - cu - - lo - - rum, A - - - - - men, et in

A. 1
la sæ - - cu - - lo - - rum, A - - - - - men, et in

T. 1
la sæ - - cu - - lo - - rum, A - - - - - men, et in

B. 1
la sæ - - cu - - lo - - rum, A - - - - - men, et in

S. 2
sæ - cu - lo - - rum, A - - - - - men,

A. 2
sæ - cu - lo - - rum, A - - - - - men,

T. 2
sæ - cu - lo - - rum, A - - - - - men,

B. 2
sæ - cu - lo - - rum, A - - - - - men,

Org.

Vln. 1

Vln. 2

Vc.

Cb.

KB

Original procedente del Archivo de la Catedral de Sevilla, subfondo Capilla de Música, sig.33-1-2;
 Edited 2023 by Rebecca Rufin; this work ©2026 by Rebecca Rufin is licensed under CC BY-NC-SA 4.0

182

Ob. 1

Ob. 2

Du.

E Hn.

E Hn.

S. 1
la sæ - cu - - lo - rum, A - - - - men.

A. 1
la sæ - cu - - lo - rum, A - - - - men.

T. 1
la sæ - cu - - lo - rum, A - - - - men.

B. 1
la sæ - cu - - lo - rum, A - - - - men.

S. 2
sæ - cu - lo - rum, A - - - - men.

A. 2
sæ - cu - lo - rum, A - - - - men.

T. 2
sæ - cu - lo - rum, A - - - - men,

B. 2
sæ - cu - lo - rum, A - - - - men.

Org.
mp *f* *dol.*

Vln. 1
p *f* *dol.*

Vln. 2
p *f* *p*

Vc.
p *f* *p*

Cb.
p *f* *p*

KB
mp *f* *dol.* *p*

Original procedente del Archivo de la Catedral de Sevilla, subfondo Capilla de Música, sig.33-1-2;
 Edited 2023 by Rebecca Rufin; this work ©2026 by Rebecca Rufin is licensed under CC BY-NC-SA 4.0

Oboe 1

Magnificat a Ocho en Mi

Hilarión Eslava, 1832

Moderato

f *p* *rf* *f*

7 **A**

12 *[13-14]* *rf* *f* *[19-20]* *f*

22 **B** *p*

31 **C** *p* **D** 8 *[40-47]*

48 **E** 9 **F** *[48-56]* *f*

64 **G** *p* *f*

70 **H** *dol.* 2 *[77-78]*

Original procedente del Archivo de la Catedral de Sevilla, subfondo Capilla de Música, sig.33-1-2;
Edited 2023 by Rebecca Rufin; this work ©2026 by Rebecca Rufin is licensed under CC BY-NC-SA 4.0

79 I

[83-84]

89 J

95 K

100 L M

[104-107]

109 N

p *f* *p*

119 O

f

127

p

132

f *p* *f*

Original procedente del Archivo de la Catedral de Sevilla, subfondo Capilla de Música, sig.33-1-2;
 Edited 2023 by Rebecca Rufin; this work ©2026 by Rebecca Rufin is licensed under CC BY-NC-SA 4.0

P

136

p

Q

143

dol.

R

148

f *dol.*

S

Moderato

155

f *rf* *p* *f*

T

162

p *f*

169

U

175

f *f*

183

p *f*

Original procedente del Archivo de la Catedral de Sevilla, subfondo Capilla de Música, sig.33-1-2;
 Edited 2023 by Rebecca Rufin; this work ©2026 by Rebecca Rufin is licensed under CC BY-NC-SA 4.0

Oboe 2

Magnificat a Ocho en Mi

Hilarión Eslava, 1832

Moderato

f *p* *rf* *f*

7 **A**

12 *f* *f* [13-14] *rf* [19-20] *f*

22 **B** *p*

32 **C** *p*

40 **D** **E** **F** *f* [40-47] [48-56]

62 **G** *p*

68 **H** *f* *dol.*

Original procedente del Archivo de la Catedral de Sevilla, subfondo Capilla de Música, sig.33-1-2;
Edited 2023 by Rebecca Rufin; this work ©2026 by Rebecca Rufin is licensed under CC BY-NC-SA 4.0

74

[77-78] [83-84]

85

I J

93

K

99

103

L M

[104-107]

115

N O

126

132

Original procedente del Archivo de la Catedral de Sevilla, subfondo Capilla de Música, sig.33-1-2;
 Edited 2023 by Rebecca Rufin; this work ©2026 by Rebecca Rufin is licensed under CC BY-NC-SA 4.0

Oboe 2

P

136

p

Q

143

dol.

R

148

f **3** [152-154] *f*

S

Moderato

156

f **2** *rf* *p* *f*

T

164

p *f*

U

174

f *f*

183

p *f*

Original procedente del Archivo de la Catedral de Sevilla, subfondo Capilla de Música, sig.33-1-2;
Edited 2023 by Rebecca Rufin; this work ©2026 by Rebecca Rufin is licensed under CC BY-NC-SA 4.0

Dulcian

Magnificat a Ocho en Mi

Hilarión Eslava, 1832

Moderato $\frac{9}{8}$ **A**

[1-9] *f* [13-15] *f*

17 **B** **C** **D** **E** **F** *f*

[19-22] [23-33] [34-39] [40-47] [48-56]

58

62 **G** *f*

[65-66]

68 **H** **I** *f*

[73-84] [85-87]

88 **J** *f*

94 **K**

99

Original procedente del Archivo de la Catedral de Sevilla, subfondo Capilla de Música, sig.33-1-2;
Edited 2023 by Rebecca Rufin; this work ©2026 by Rebecca Rufin is licensed under CC BY-NC-SA 4.0

103 L M N O

[104-107][108-115][116-122] *f*

126

131 P Q R

[132-135] [136-143] [144-146] *f*

149 S Moderato

[152-155] [158-161]

162 T

f

169

175 U

f

181 5

f [185-189]

Original procedente del Archivo de la Catedral de Sevilla, subfondo Capilla de Música, sig.33-1-2;
 Edited 2023 by Rebecca Rufin; this work ©2026 by Rebecca Rufin is licensed under CC BY-NC-SA 4.0

1st Horn (in E & G)

Magnificat a Ocho en Mi

Hilarión Eslava, 1832

Moderato

8 **A**

16 **B** 11 [23-33]

34 **C** **D** **E** **F** To Horn in G 6 8 9 [34-39] [40-47] [48-56] *f*

61 **G** 2 3 [63-64] [65-67] *f*

70 **H** **I** **J** 12 4 [73-84] [85-88] *f*

93 **K**

99

Original procedente del Archivo de la Catedral de Sevilla, subfondo Capilla de Música, sig.33-1-2;
Edited 2023 by Rebecca Rufin; this work ©2026 by Rebecca Rufin is licensed under CC BY-NC-SA 4.0

104 **L** **M** **N** **O**

4 8 7

[104-107] [108-115] [116-122] *f*

126

134 **P** **Q** **R**

8 To Horn in E 7

[136-143] *p* [148-154]

155 **S** Moderato

f *p* *rf* *f*

163 **T**

2 [166-167]

174 **U**

f 2 [180-181]

182

f *p* *f*

Original procedente del Archivo de la Catedral de Sevilla, subfondo Capilla de Música, sig.33-1-2;
 Edited 2023 by Rebecca Rufin; this work ©2026 by Rebecca Rufin is licensed under CC BY-NC-SA 4.0

2nd Horn (in E & G)

Magnificat a Ocho en Mi

Hilarión Eslava, 1832

Moderato

8 A

16 B 11

34 C To Horn in G D E F

59 G 2 3

68 H 12 I 4 J

90 K

99

Original procedente del Archivo de la Catedral de Sevilla, subfondo Capilla de Música, sig.33-1-2;
Edited 2023 by Rebecca Rufin; this work ©2026 by Rebecca Rufin is licensed under CC BY-NC-SA 4.0

104 **L** **M** **N** **O**

4 8 7

[104-107] [108-115] [116-122] *f*

126

134 **P** **Q** **R** To Horn in E

8 7

[136-143] *p* [148-154]

155 **S** Moderato

f *p* *rf* *f*

162 **T**

2 [166-167]

173 **U**

f 2 [180-181]

182

f *p* *f*

Original procedente del Archivo de la Catedral de Sevilla, subfondo Capilla de Música, sig.33-1-2;
 Edited 2023 by Rebecca Rufin; this work ©2026 by Rebecca Rufin is licensed under CC BY-NC-SA 4.0

Organ Obligato

Magnificat a Ocho en Mi

Hilarión Eslava, 1832

8' Principal on the fortes, and 8' Soft Flute (a little tremulant) and 4' Soft on the pianos

Moderato

8

13

23

37

A

B

C

D

f

rf

f

p

f

rf

f

dol.

[3-4]

[13-14]

[19-20]

[23-32]

[40-46]

2

2

2

2

10

10

7

7

Original procedente del Archivo de la Catedral de Sevilla, subfondo Capilla de Música, sig.33-1-2;
Edited 2023 by Rebecca Rufin; this work ©2026 by Rebecca Rufin is licensed under CC BY-NC-SA 4.0

47 **E** *tr.* **4**
 [51-54]
4
 [51-54]

55 **F**
mf *f*

60

64 **G**
dol.

67 *f*

70 **H** **3**
 [73-75]
3
 [73-75]

Original procedente del Archivo de la Catedral de Sevilla, subfondo Capilla de Música, sig.33-1-2;
 Edited 2023 by Rebecca Rufin; this work ©2026 by Rebecca Rufin is licensed under CC BY-NC-SA 4.0

Trompas reales de ecos en ambas manos
(8' swell trumpet in both hands)

76 *dol.* **3** [79-81] **3** [79-81]

84 **I** **J** Original settings **4** [85-88] **4** [85-88] *f*

92 **K**

97

100

104 **L** **M** **N** *p* [108-114] **7** *dol.* [108-114]

Original procedente del Archivo de la Catedral de Sevilla, subfondo Capilla de Música, sig.33-1-2;
 Edited 2023 by Rebecca Rufin; this work ©2026 by Rebecca Rufin is licensed under CC BY-NC-SA 4.0

117

121

126

132

144

148

Original procedente del Archivo de la Catedral de Sevilla, subfondo Capilla de Música, sig.33-1-2;
 Edited 2023 by Rebecca Rufin; this work ©2026 by Rebecca Rufin is licensed under CC BY-NC-SA 4.0

153 S **Moderato** 2

[158-159] 2

[158-159]

160 T 8

f *p*

166 *dol.* *f*

171

175 U *p* *f*

178 *p*

Original procedente del Archivo de la Catedral de Sevilla, subfondo Capilla de Música, sig.33-1-2;
 Edited 2023 by Rebecca Rufin; this work ©2026 by Rebecca Rufin is licensed under CC BY-NC-SA 4.0

182

mp *f* *dol.*

186

ad libitum, despacio

f

Violin 1

Magnificat a Ocho en Mi

Hilarión Eslava, 1832

Moderato

6 **A**

12 **B**

18 **C**

24 **D**

31

37

Original procedente del Archivo de la Catedral de Sevilla, subfondo Capilla de Música, sig.33-1-2;
Edited 2023 by Rebecca Rufin; this work ©2026 by Rebecca Rufin is licensed under CC BY-NC-SA 4.0

44 E

51 *mf*

56 F *f* *tr.*

61

64 G *dol.*

67 *f*

70 H *4* [73-76] *p*

78 I *4* [79-82] *>*

Original procedente del Archivo de la Catedral de Sevilla, subfondo Capilla de Música, sig.33-1-2;
 Edited 2023 by Rebecca Rufin; this work ©2026 by Rebecca Rufin is licensed under CC BY-NC-SA 4.0

89 **J**
f

95 **K**
rf

99 *rf*

103 **L**
dol.

107 **M**

112 **N**
f *dol.*

117

121

124 **O**
f

Original procedente del Archivo de la Catedral de Sevilla, subfondo Capilla de Música, sig.33-1-2;
Edited 2023 by Rebecca Rufin; this work ©2026 by Rebecca Rufin is licensed under CC BY-NC-SA 4.0

128 *dol.* *f*

133 *dol.* *f* *dol.* **P**

139 **Q**

145

148 **R** *f* *dol.*

152

155 **S** *f* *dol.* Moderato

158 *rf* *p* *f*

Original procedente del Archivo de la Catedral de Sevilla, subfondo Capilla de Música, sig.33-1-2;
 Edited 2023 by Rebecca Rufin; this work ©2026 by Rebecca Rufin is licensed under CC BY-NC-SA 4.0

164 T

dol. *f*

169

173 U

p *>* *p* *f*

178

p *>* *p < f*

183

dol.

186

f

Original procedente del Archivo de la Catedral de Sevilla, subfondo Capilla de Música, sig.33-1-2;
Edited 2023 by Rebecca Rufin; this work ©2026 by Rebecca Rufin is licensed under CC BY-NC-SA 4.0

Violin 2

Magnificat a Ocho en Mi

Hilarión Eslava, 1832

Moderato

6 **A**

12 **B**

18 **C**

24 **D**

32

38

43

Original procedente del Archivo de la Catedral de Sevilla, subfondo Capilla de Música, sig.33-1-2;
Edited 2023 by Rebecca Rufin; this work ©2026 by Rebecca Rufin is licensed under CC BY-NC-SA 4.0

48 **E**

52

57 **F**

61

64 **G**

68

71 **H** **I**

86 **J**

Original procedente del Archivo de la Catedral de Sevilla, subfondo Capilla de Música, sig.33-1-2;
 Edited 2023 by Rebecca Rufin; this work ©2026 by Rebecca Rufin is licensed under CC BY-NC-SA 4.0

93 K

rf *rf* *rf*

98

rf *rf* *rf* *rf* *rf*

101 L

rf *rf* *p*

105 M

f

110

115 N

f *p*

122 O

f

Original procedente del Archivo de la Catedral de Sevilla, subfondo Capilla de Música, sig.33-1-2;
Edited 2023 by Rebecca Rufin; this work ©2026 by Rebecca Rufin is licensed under CC BY-NC-SA 4.0

128

p

133

p *f* *p* **P**

138

p

143

Q

148

f *p* **R**

154

f *p* **S** Moderato

159

rf *p* *f* *p* **T**

166

f

171

Original procedente del Archivo de la Catedral de Sevilla, subfondo Capilla de Música, sig.33-1-2;
 Edited 2023 by Rebecca Rufin; this work ©2026 by Rebecca Rufin is licensed under CC BY-NC-SA 4.0

175 U

179

184

Original procedente del Archivo de la Catedral de Sevilla, subfondo Capilla de Música, sig.33-1-2;
Edited 2023 by Rebecca Rufin; this work ©2026 by Rebecca Rufin is licensed under CC BY-NC-SA 4.0

Violoncello

Magnificat a Ocho en Mi

Hilarión Eslava, 1832

Moderato

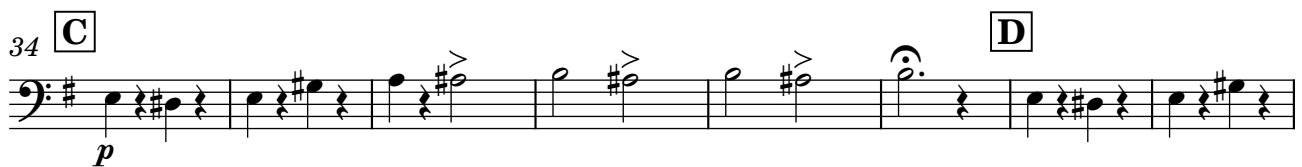
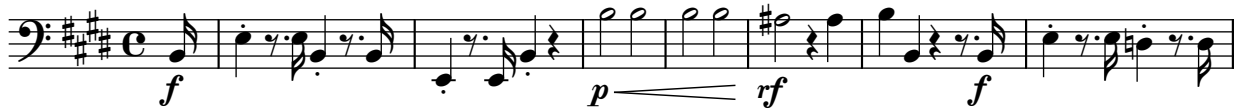

Original procedente del Archivo de la Catedral de Sevilla, subfondo Capilla de Música, sig.33-1-2;
Edited 2023 by Rebecca Rufin; this work ©2026 by Rebecca Rufin is licensed under CC BY-NC-SA 4.0

56 **F**

f

61 **G**

p

67 **H**

f

71 **H**

dol.

80 **I**

>

89 **J**

f

96 **K**

rf *rf* *rf* *rf*

101 **L**

p

107 **M**

f

Original procedente del Archivo de la Catedral de Sevilla, subfondo Capilla de Música, sig.33-1-2;
 Edited 2023 by Rebecca Rufin; this work ©2026 by Rebecca Rufin is licensed under CC BY-NC-SA 4.0

Violoncello

116 **N** **O**

p *f*

125

p

132 **P**

f *p* *f* *p*

139 **Q**

p

147 **R**

f *dol.*

155 **S** Moderato

f *p* *rf* *p* *f*

163 **T**

p *mp* *f*

173 **U**

p *>* *p* *f* *p*

182

p *>* *p* *f*

Original procedente del Archivo de la Catedral de Sevilla, subfondo Capilla de Música, sig.33-1-2;
Edited 2023 by Rebecca Rufin; this work ©2026 by Rebecca Rufin is licensed under CC BY-NC-SA 4.0

Contrabass

Magnificat a Ocho en Mi

Hilarión Eslava, 1832

Moderato

8

16

24

34

42

49

mf

Original procedente del Archivo de la Catedral de Sevilla, subfondo Capilla de Música, sig.33-1-2;
Edited 2023 by Rebecca Rufin; this work ©2026 by Rebecca Rufin is licensed under CC BY-NC-SA 4.0

56 **F**

f

61 **G**

p

67 **f**

f

71 **H**

dol.

80 **I**

>

89 **J**

f

96 **K**

rf *rf* *rf* *rf*

101 **L**

p

107 **M**

f

Original procedente del Archivo de la Catedral de Sevilla, subfondo Capilla de Música, sig.33-1-2;
 Edited 2023 by Rebecca Rufin; this work ©2026 by Rebecca Rufin is licensed under CC BY-NC-SA 4.0

116 **N** **O**

p *f*

125

p

132 **P**

f *p* *f* *p*

139 **Q**

p

147 **R**

f *dol.*

155 **S** **Moderato**

f *p* *rf* *p* *f*

163 **T**

p *mp* *f*

173 **U**

p *>* *p* *f* *p*

182

p *>* *p* *f*

Original procedente del Archivo de la Catedral de Sevilla, subfondo Capilla de Música, sig.33-1-2;
 Edited 2023 by Rebecca Rufin; this work ©2026 by Rebecca Rufin is licensed under CC BY-NC-SA 4.0

Magnificat a Ocho en Mi (1832)

Hilarión Eslava

For Double Choir with Chamber Orchestra and Organ Obligato
(Keyboard Reduction by Rebecca Rufin)

ART: Initial letter of the Magnificat, from the Book of Hours of Gian Galeazzo Visconti, illuminated manuscript page by Giovannino de' Grassi, c. 1385; in the Biblioteca Nazionale Centrale, Florence (Fondo Landau-Finaly MS. 22, fol. 147 v)

CPE-229

Magnificat a Ocho en Mi

Hilarión Eslava, 1832

Moderato

Soprano 1

Alto 1

Tenor 1

Bass 1

Soprano 2

Alto 2

Tenor 2

Bass 2

Keyboard Reduction

KB

Original procedente del Archivo de la Catedral de Sevilla, subfondo Capilla de Música, sig.33-1-2;
 Edited 2023 by Rebecca Rufin; this work ©2026 by Rebecca Rufin is licensed under CC BY-NC-SA 4.0

9 A

S. 1
Mag - ni - - fi-cat, mag - ni - fi-cat

A. 1
Mag - ni - - fi-cat, mag - ni - fi-cat

T. 1
Mag - ni - - fi-cat, mag - ni - fi-cat

B. 1
Mag - ni - - fi-cat, mag - ni - fi-cat

S. 2
Mag - ni - - fi-cat, mag - ni - fi-cat

A. 2
Mag - ni - - fi-cat, mag - ni - fi-cat

T. 2
Mag - ni - - fi-cat, mag - ni - fi-cat

B. 2
Mag - ni - - fi-cat, mag - ni - fi-cat

KB
f p

Original procedente del Archivo de la Catedral de Sevilla, subfondo Capilla de Música, sig.33-1-2;
 Edited 2023 by Rebecca Rufin; this work ©2026 by Rebecca Rufin is licensed under CC BY-NC-SA 4.0

13

S. 1 Do - - - mi - - num, mag -

A. 1 Do - - - mi - - num, mag -

T. 1 a - - ni - - ma me - - - a Do - - - - mi - num, mag -

B. 1 Do - - - mi - - num, mag -

S. 2 mag -

A. 2 mag -

T. 2 mag -

B. 2 mag -

KB

Original procedente del Archivo de la Catedral de Sevilla, subfondo Capilla de Música, sig.33-1-2;
 Edited 2023 by Rebecca Rufin; this work ©2026 by Rebecca Rufin is licensed under CC BY-NC-SA 4.0

17

S. 1
ni - fi-cat, mag - ni - fi-cat

A. 1
ni - fi-cat, mag - ni - fi-cat

T. 1
ni - fi-cat, mag - ni - fi-cat a - - - ni - - ma me - - - a

B. 1
ni - fi-cat, mag - ni - fi-cat

S. 2
ni - fi-cat, mag - ni - fi-cat

A. 2
ni - fi-cat, mag - ni - fi-cat

T. 2
ni - fi-cat, mag - ni - fi-cat

B. 2
ni - fi-cat, mag - ni - fi-cat

KB
p

21

S. 1
rf>
Do - - - - mi - - num,

A. 1
rf>
Do - - - - mi - - num, et ex-sul - ta - - vit, et ex-sul -

T. 1
rf>
Do - - - - mi - - num, et ex-sul - ta - - vit, et ex-sul -

KB
rf *p*

B

Original procedente del Archivo de la Catedral de Sevilla, subfondo Capilla de Música, sig.33-1-2;
 Edited 2023 by Rebecca Rufin; this work ©2026 by Rebecca Rufin is licensed under CC BY-NC-SA 4.0

24

A. 1
ta - vit, et ex-sul - ta - vit spi-ri-tus me - us, spi-ri-tus me - - -

T. 1
ta - vit, et ex-sul - ta - vit spi-ri-tus me - us, spi-ri-tus me - - -

KB

28

A. 1
us in De - o sa - lu - ta - ri me - - - o.

T. 1
us in De - o sa - lu ta - ri me - - o.

KB

dol.

34

KB

p

38

S. 1
qui - a res - pe - xit hu - mi - li -

KB

D

Original procedente del Archivo de la Catedral de Sevilla, subfondo Capilla de Música, sig.33-1-2;
 Edited 2023 by Rebecca Rufin; this work ©2026 by Rebecca Rufin is licensed under CC BY-NC-SA 4.0

41

S. 1
a - tem, hu-mi-li - ta - - tem an-cil-læ su - - - æ, qui - a res -

KB

44

S. 1
pe - xit hu-mi-li - a - tem an - - cil - læ su - - - - æ;

KB

48 **E**

A. 1
ec - ce e - - - - nim ex

T. 1
ec - ce e - - - - nim ex

KB

Original procedente del Archivo de la Catedral de Sevilla, subfondo Capilla de Música, sig.33-1-2;
 Edited 2023 by Rebecca Rufin; this work ©2026 by Rebecca Rufin is licensed under CC BY-NC-SA 4.0

51

S. 1
be - - a - tam me di - cent om - nes ge - ne - ra - - ti -

A. 1
hoc om - nes ge - - ne - ra - - ti - o - - - -

T. 1
hoc me di - cent om - nes ge - ne - ra - - ti -

KB

55

S. 1
o - nes.

A. 1
nes.

T. 1
o - nes.

S. 2
f
Qui - - - - a

A. 2
f
Qui - - - - a

T. 2
f
Qui - - - - a

B. 2
f
Qui - - - - a

KB
mf *f*

F

Original procedente del Archivo de la Catedral de Sevilla, subfondo Capilla de Música, sig.33-1-2;
 Edited 2023 by Rebecca Rufin; this work ©2026 by Rebecca Rufin is licensed under CC BY-NC-SA 4.0

58

f

S. 1
Qui - - - a fe - cit_ mi - - - hi - mag - na, qui - - - a

A. 1
f
Qui - - a fe - - cit_ mi - - - hi mag - na, qui - - - a

T. 1
f
Qui - - a fe - - - cit mi - - - hi mag - na, qui - - - a

B. 1
f
Qui - - - a fe - cit_ mi - - - hi mag - na, qui - - - a

S. 2
fe - - - cit mi - - - hi mag - na, qui - - - a fe - cit_ mi - - - hi

A. 2
fe - - cit_ mi - - - hi mag - na, qui - - - a fe - cit_ mi - - - hi

T. 2
fe - - cit_ mi - - - hi mag - na, qui - - - a fe - - - cit mi - - - hi

B. 2
fe - - cit_ mi - - - hi mag - na, qui - - - a fe - cit_ mi - - - hi

KB
f

Original procedente del Archivo de la Catedral de Sevilla, subfondo Capilla de Música, sig.33-1-2;
 Edited 2023 by Rebecca Rufin; this work ©2026 by Rebecca Rufin is licensed under CC BY-NC-SA 4.0

61

S. 1
fe - cit mi - - - hi mag - na qui po - tens est, qui

A. 1
fe - cit mi - - - hi mag - na qui po - tens est, qui

T. 1
fe - - - cit mi - - - - hi mag - na, qui po - tens est, qui

B. 1
fe - cit mi - - - hi mag - na, qui po - tens est, qui

S. 2
mag - na, qui po - tens est, qui

A. 2
mag - na, qui po - tens est, qui

T. 2
mag - na, qui po - tens est, qui

B. 2
mag - na, qui - - - a po - tens est, qui

KB

Original procedente del Archivo de la Catedral de Sevilla, subfondo Capilla de Música, sig.33-1-2;
 Edited 2023 by Rebecca Rufin; this work ©2026 by Rebecca Rufin is licensed under CC BY-NC-SA 4.0

64 G

S. 1
po-tense est, et sanc - tum no - - men *dol.*

A. 1
po-tense est, et sanc - tum no - - men *dol.*

T. 1
po-tense est, et sanc - tum no - - men *dol.*

B. 1
po-tense est, et sanc - tum no - - men *dol.*

S. 2
po-tense est,

A. 2
po-tense est,

T. 2
po-tense est,

B. 2
po-tense est,

KB
p

Original procedente del Archivo de la Catedral de Sevilla, subfondo Capilla de Música, sig.33-1-2;
 Edited 2023 by Rebecca Rufin; this work ©2026 by Rebecca Rufin is licensed under CC BY-NC-SA 4.0

67

S. 1
e - - - - - jus, et sanc - - - - - tum no - - - - - men,

A. 1
e - - - - - jus, et sanc - - - - - tum no - - - - - men,

T. 1
e - - - - - jus, et sanc - - - - - tum no - - - - - men,

B. 1
e - - - - - jus, et sanc - - - - - tum no - - - - - men,

S. 2
et sanc - - - - - tum no - - - - - men,

A. 2
et sanc - - - - - tum no - - - - - men,

T. 2
et sanc - - - - - tum no - - - - - men,

B. 2
et sanc - - - - - tum no - - - - - men,

KB

Original procedente del Archivo de la Catedral de Sevilla, subfondo Capilla de Música, sig.33-1-2;
 Edited 2023 by Rebecca Rufin; this work ©2026 by Rebecca Rufin is licensed under CC BY-NC-SA 4.0

69

S. 1
et sanc - - - tum no - - - men e - - - - - jus.

A. 1
et sanc - - - tum no - - - men e - - - - - jus.

T. 1
et sanc - - - tum no - - - men e - - - - - jus.

B. 1
et sanc - - - tum no - - - men e - - - - - jus.

S. 2
et sanc - - - tum no - - - men e - - - - - jus.

A. 2
et sanc - - - tum no - - - men e - - - - - jus.

T. 2
et sanc - - - tum no - - - men e - - - - - jus.

B. 2
et sanc - - - tum no - - - men e - - - - - jus.

KB

Original procedente del Archivo de la Catedral de Sevilla, subfondo Capilla de Música, sig.33-1-2;
 Edited 2023 by Rebecca Rufin; this work ©2026 by Rebecca Rufin is licensed under CC BY-NC-SA 4.0

72 H

S. 1 *dol.*
Et mi - se - ri - cor - di - a e - - - jus a pro - ge - ni - e in pro -

A. 1 *dol.*
Et mi - se - ri - cor - di - a e - - - jus a pro - ge - ni - e in pro -

T. 1 *dol.*
Et mi - se - ri - cor - di - a e - - - jus a pro - ge - ni - e in pro -

B. 1 *dol.*
Et mi - se - ri - cor - di - a e - - - jus a pro - ge - ni - e in pro -

KB *dol.*

76

S. 1
ge - ni - es, et mi - se - ri - cor - di - a

A. 1
ge - ni - es, et mi - se - ri - cor - di - a

T. 1
ge - ni - es, et mi - se - ri - cor - di - a

B. 1
ge - ni - es, et mi - se - ri - cor - di - a

KB *dol.*

Original procedente del Archivo de la Catedral de Sevilla, subfondo Capilla de Música, sig.33-1-2;
 Edited 2023 by Rebecca Rufin; this work ©2026 by Rebecca Rufin is licensed under CC BY-NC-SA 4.0

80

S. 1
e - - jus a pro - ge - ni - e in pro - ge - ni - es,

A. 1
e - - jus a pro - ge - i - e in pro - ge - ni - es,

T. 1
e - - jus a pro - ge - - i - e in pro - ge - ni - es,

B. 1
e - - jus a pro - ge - ni - e in pro - ge - ni - es,

KB

84

I

S. 1
a pro - ge - ni - e in pro - ge - ni - es ti - - men - ti - buse - - -

A. 1
a pro - ge - ni - e in pro - ge - ni - es ti - - men - ti - buse - - -

T. 1
a pro - ge - ni - e in pro - ge - ni - es ti - - men - ti - buse - - -

B. 1
a pro - ge - ni - e in pro - ge - ni - es ti - - men - ti - buse - - -

KB

Original procedente del Archivo de la Catedral de Sevilla, subfondo Capilla de Música, sig.33-1-2;
 Edited 2023 by Rebecca Rufin; this work ©2026 by Rebecca Rufin is licensed under CC BY-NC-SA 4.0

88 J

S. 1 *f*
um. Fe-cit po-ten - ti - - am in brac - - chi - o

A. 1 *f*
um. Fe-cit po - ten - ti-am in brac - - - chi - o

T. 1 *f*
um. Fe-cit po - ten - ti-am in brac - - chi - o

B. 1 *f*
um. Fe-cit po - ten - ti - am in brac - chi-o, in__ brac - - chi - o__

S. 2 *f*
Fe-cit po-ten - ti - - am in brac - - chi - o

A. 2 *f*
Fe-cit po - ten - ti-am in brac - - - chi - o

T. 2 *f*
Fe-cit po - ten - ti-am in brac - - chi - o

B. 2 *f*
Fe-cit po - ten - ti - am in brac - chi-o, in__ brac - - chi - o__

KB *f*

Original procedente del Archivo de la Catedral de Sevilla, subfondo Capilla de Música, sig.33-1-2;
 Edited 2023 by Rebecca Rufin; this work ©2026 by Rebecca Rufin is licensed under CC BY-NC-SA 4.0

92

S. 1
su - o, fe - cit po - ten - ti - am in brac - chi - o

A. 1
su - o, fe - cit po - ten - ti - - am in brac - chi - o

T. 1
su - o, fe - cit po - ten - ti - am in brac - chi - o

B. 1
su - o, fe - cit po - ten - ti - am in brac - chi - o, in brac - chi - o

S. 2
su - o, fe - cit po - ten - ti - am in brac - chi - o

A. 2
su - o, fe - cit po - ten - ti - - am in brac - chi - o

T. 2
su - o, fe - cit po - ten - ti - am in brac - chi - o

B. 2
su - o, fe - cit po - ten - ti - am in brac - chi - o, in brac - chi - o

KB

Original procedente del Archivo de la Catedral de Sevilla, subfondo Capilla de Música, sig.33-1-2;
 Edited 2023 by Rebecca Rufin; this work ©2026 by Rebecca Rufin is licensed under CC BY-NC-SA 4.0

96 **K**

S. 1
su - - o, dis - per - sit su - - per - bos, dis - per - sit su - -

A. 1
su - - o, dis - per - sit su - - per - bos, dis - per - sit su - -

T. 1
su - - o, dis - per - sit su - - per - bos, dis - per - sit su - -

B. 1
su - - o, dis - per - - - - sit su - per - bos, dis - per - - - - sit su -

S. 2
su - - o, dis - - per - sit su - per - bos, dis -

A. 2
su - - o, dis - - per - sit su - per - bos, dis -

T. 2
su - - o, dis - - per - sit su - per - bos, dis -

B. 2
su - - o, dis - - per - - - - sit su - per - bos, dis -

KB
rf *rf* *rf*

Original procedente del Archivo de la Catedral de Sevilla, subfondo Capilla de Música, sig.33-1-2;
 Edited 2023 by Rebecca Rufin; this work ©2026 by Rebecca Rufin is licensed under CC BY-NC-SA 4.0

98

S. 1
per-bos men - te cor-dis, men - te cor-dis, men - te

A. 1
per-bos men - te cor-dis, men - te cor-dis, men - te

T. 1
per-bos, men - te cor-dis, men - te cor-dis, men - te

B. 1
per-bos, men - te cor-dis, men - te cor-dis, men - te

S. 2
per-sit su - per-bos, men - te cor-dis, men - te cor-dis,

A. 2
per-sit su - per-bos, men - te cor-dis, men - te cor-dis,

T. 2
per-sit su - per-bos, men - te cor-dis, men - te cor-dis,

B. 2
per - - - sit su-per-bos, men - te cor-dis, men - te cor-dis,

KB
rf

Original procedente del Archivo de la Catedral de Sevilla, subfondo Capilla de Música, sig.33-1-2;
 Edited 2023 by Rebecca Rufin; this work ©2026 by Rebecca Rufin is licensed under CC BY-NC-SA 4.0

101

S. 1
cor - - - dis su - - - - - i.

A. 1
cor - - - dis su - - - - - i.

T. 1
cor - - - dis su - - - - - i.

B. 1
cor - - - dis su - - - - - i.

S. 2
cor - - - dis su - - - - - i.

A. 2
cor - - - dis su - - - - - i.

T. 2
cor - - - dis su - - - - - i.

B. 2
cor - - - dis su - - - - - i.

KB
rf *rf*

103

KB
dol.

L

Original procedente del Archivo de la Catedral de Sevilla, subfondo Capilla de Música, sig.33-1-2;
 Edited 2023 by Rebecca Rufin; this work ©2026 by Rebecca Rufin is licensed under CC BY-NC-SA 4.0

107 M

B. 1

De - po - - su-it po - ten-tes, po - - - ten-tes de

KB

111

B. 1

se - de, et ex - - - sul-ta - - - vit hu - mi-les, ex - sul-

KB

114 N

S. 1

E - - - - - su - - ri - - -

A. 1

E - - - - - su - ri - - -

T. 1

E - - - - - su - - ri - - -

B. 1

ta - - vit hu - mi - les. E - - - - - su - ri - - -

KB

f *dol.*

Original procedente del Archivo de la Catedral de Sevilla, subfondo Capilla de Música, sig.33-1-2;
 Edited 2023 by Rebecca Rufin; this work ©2026 by Rebecca Rufin is licensed under CC BY-NC-SA 4.0

117

S. 1
en - - - - tes im - - - ple - vit bo - - - - - nis,

A. 1
en - - - - tes im - - - ple - vit bo - - - - - nis,

T. 1
en - - - - tes im - - - ple - vit bo - - - - - nis,

B. 1
en - - - - tes im - - - ple - vit bo - - - - - nis,

KB

120

S. 1
et di - vi - - - tes di - - - mi - - - - sit i - - na - - - - -

A. 1
et di - vi - - - tes di - - - mi - - - - sit i - - na - - - - -

T. 1
et di - vi - - - tes di - - - mi - - - - sit i - - na - - - - -

B. 1
et di - vi - - - tes di - - - mi - - - - sit i - - na - - - - -

KB

Original procedente del Archivo de la Catedral de Sevilla, subfondo Capilla de Música, sig.33-1-2;
 Edited 2023 by Rebecca Rufin; this work ©2026 by Rebecca Rufin is licensed under CC BY-NC-SA 4.0

123 O *f*

S. 1
nes, e-su - ri - - en - tes im - - ple - - - vit__

A. 1
nes, e-su - ri - - en - tes im - - ple - - - vit__

T. 1
nes, e - su - ri - - - en - - - - tes im - ple - - - vit

B. 1
nes, e-su - ri - - - en - - - tes im - - ple - vit, im - - ple - - - vit__

S. 2
e-su - ri - - - en - tes im - - ple - - - vit__

A. 2
e-su - ri - - - en - tes im - - ple - - - vit__

T. 2
e - su - ri - - - en - - - - tes im - ple - - - vit

B. 2
e-su - ri - - - en - - - tes im - - ple - vit, im - - ple - - - vit__

KB

Original procedente del Archivo de la Catedral de Sevilla, subfondo Capilla de Música, sig.33-1-2;
 Edited 2023 by Rebecca Rufin; this work ©2026 by Rebecca Rufin is licensed under CC BY-NC-SA 4.0

127

S. 1
bo-nis, et di-vi-tes di-mi-sit i-na

A. 1
bo-nis, et di-vi-tes di-mi-sit i-na

T. 1
bo-nis, et di-vi-tes, et di-vi-tes di-mi-sit i-na

B. 1
bo-nis, et di-vi-tes di-mi-sit i-na

S. 2
bo-nis, et di-vi-tes di-mi-sit i-na

A. 2
bo-nis, et di-vi-tes di-mi-sit i-na

T. 2
bo-nis, et di-vi-tes, et di-vi-tes di-mi-sit i-na

B. 2
bo-nis, et di-vi-tes di-mi-sit i-na

KB

Original procedente del Archivo de la Catedral de Sevilla, subfondo Capilla de Música, sig.33-1-2;
 Edited 2023 by Rebecca Rufin; this work ©2026 by Rebecca Rufin is licensed under CC BY-NC-SA 4.0

131

S. 1 nes.

A. 1 nes.

T. 1 nes. Sus -

B. 1 nes.

S. 2 nes.

A. 2 nes.

T. 2 nes.

B. 2 nes.

KB *p* *f* *p* *f* *p*

136 **P**

T. 1 ce-pit Is - ra - el, pu-er-um su - um, pu-er-um su - um, re - cor -

KB *dol.*

Original procedente del Archivo de la Catedral de Sevilla, subfondo Capilla de Música, sig.33-1-2;
 Edited 2023 by Rebecca Rufin; this work ©2026 by Rebecca Rufin is licensed under CC BY-NC-SA 4.0

140

T. 1

da - tus, re - cor - da - tus mi-se-ri - cor - di - æ su - - - - æ.

KB

dol.

144

S. 1

dol.

Si - - - - cut lo - - - - cu - - - - tusest ad pa-tres nos - - - - -

A. 1

dol.

Si - - - - cut lo - - - - cu - - - - tusest ad pa-tres nos - - - - -

T. 1

dol.

Si - - - - cut lo - - - - cu - - - - tusest ad pa-tres nos - - - - -

B. 1

dol.

Si - - - - cut lo - - - - cu - - - - tusest ad pa-tres nos - - - - -

KB

Original procedente del Archivo de la Catedral de Sevilla, subfondo Capilla de Música, sig.33-1-2;
 Edited 2023 by Rebecca Rufin; this work ©2026 by Rebecca Rufin is licensed under CC BY-NC-SA 4.0

147 **R** *f*

S. 1
tros, et se - - - mi - ni e - jus insæ - cu - - -

A. 1
tros, et se - - - mi - ni e - jus

T. 1
tros, et se - - - mi - ni e - jus

B. 1
tros, Ab - ra - - - ham et se - - - mi - ni e - jus insæ - cu - - -

S. 2
et se - - - mi - ni e - jus insæ - cu - - -

A. 2
et se - - - mi - ni e - jus

T. 2
et se - - - mi - ni e - jus

B. 2
Ab - ra - - - ham et se - - - mi - ni e - jus insæ - cu - - -

KB
f

Original procedente del Archivo de la Catedral de Sevilla, subfondo Capilla de Música, sig.33-1-2;
 Edited 2023 by Rebecca Rufin; this work ©2026 by Rebecca Rufin is licensed under CC BY-NC-SA 4.0

150

S. 1
la, in sæ - - cu - - - la in sæ - - - - - cu - - la.

A. 1
in sæ - - - cu - la in sæ - - - cu - - - la.

T. 1
in sæ - - - - cu - la

B. 1
la, in sæ - - cu - - - la, in sæ - - - cu - - - la.

S. 2
la, in sæ - - cu - - - la

A. 2
in sæ - - - cu - la

T. 2
in sæ - - - - cu - la

B. 2
la, in sæ - - cu - - - la,

KB
dol.

Original procedente del Archivo de la Catedral de Sevilla, subfondo Capilla de Música, sig.33-1-2;
 Edited 2023 by Rebecca Rufin; this work ©2026 by Rebecca Rufin is licensed under CC BY-NC-SA 4.0

154 **S** *f* Moderato

S. 1
A. 1
T. 1
B. 1
S. 2
A. 2
T. 2
B. 2
KB

Glo - ri - a Pa - tri,
Glo - ri - a Pa - tri,
Glo - ri - a Pa - tri,
Glo - ri - a Pa - tri,
Glo - ri - a Pa - tri,
Glo - ri - a Pa - tri,
Glo - ri - a Pa - tri,
Glo - ri - a Pa - tri,

158 *dol.* *rf* *mp*

T. 1
KB

Glo - - - ri - - - a Pa - - - tri et Fi - - - li - o,

Original procedente del Archivo de la Catedral de Sevilla, subfondo Capilla de Música, sig.33-1-2;
 Edited 2023 by Rebecca Rufin; this work ©2026 by Rebecca Rufin is licensed under CC BY-NC-SA 4.0

162 T

S. 1 et Spi-ri-tu-i Sanc-to, Sanc - - - - - to,

A. 1 et Spi-ri-tu-i Sanc-to, Sanc - - - - - to,

T. 1 et Spi-ri-tu-i Sanc-to, Sanc - - - - - to,

B. 1 et Spi-ri-tu-i Sanc-to, Sanc - - - - - to,

S. 2 et Spi-ri-tu-i Sanc-to, Sanc - - - - - to,

A. 2 et Spi-ri-tu-i Sanc-to, Sanc - - - - - to,

T. 2 et Spi-ri-tu-i Sanc-to, Sanc - - - - - to,

B. 2 et Spi-ri-tu-i Sanc-to, Sanc - - - - - to,

KB *p* *dol.*

Original procedente del Archivo de la Catedral de Sevilla, subfondo Capilla de Música, sig.33-1-2;
 Edited 2023 by Rebecca Rufin; this work ©2026 by Rebecca Rufin is licensed under CC BY-NC-SA 4.0

166

S. 1 *f* Si - - - cut

A. 1 *f* Si - - - cut

T. 1 *f* Si - - - cut

B. 1 *f* Si - - - cut

S. 2 *mp* *f* Si - - cut e - - - rat in prin -

A. 2 *mp* *f* Si - - cut e - - - rat in prin -

T. 2 *mp* *f* Si - - cut e - - - rat in prin -

B. 2 *mp* *f* Si - - cut e - - - rat in prin -

KB *f*

Original procedente del Archivo de la Catedral de Sevilla, subfondo Capilla de Música, sig.33-1-2;
 Edited 2023 by Rebecca Rufin; this work ©2026 by Rebecca Rufin is licensed under CC BY-NC-SA 4.0

169

S. 1
e - - - rat in prin - ci - pi-o et nunc et

A. 1
e - - - rat in prin - ci - pi-o et nunc et

T. 1
e - - - rat in prin - ci - pi-o et nunc et

B. 1
e - - rat in prin - ci - pi-o et nunc et

S. 2
ci - pi-o et nunc et sem - per et in

A. 2
ci - pi-o et nunc et sem - - - - per et in

T. 2
ci - pi-o et nunc et sem - - - - per et in

B. 2
ci - pi-o et nunc et sem - per et in

KB

Original procedente del Archivo de la Catedral de Sevilla, subfondo Capilla de Música, sig.33-1-2;
 Edited 2023 by Rebecca Rufin; this work ©2026 by Rebecca Rufin is licensed under CC BY-NC-SA 4.0

172 *mp*

S. 1
sem - per et in sæ-cu-la sæ - - - cu - - - lo - rum, et in

A. 1
sem - per et in sæ-cu-la sæ - - - cu - - - lo - rum,

T. 1
sem - per et in sæ-cu-la sæ - - - cu - - - lo - rum,

B. 1
sem - per et in sæ-cu-la sæ - - - - cu - lo - rum,

S. 2
sæ - cu-la sæ - - - cu - lo - rum, sæ - - - - cu - lo - rum,

A. 2
sæ - cu-la sæ - - - cu - lo - rum, sæ - - - - cu - lo - rum,

T. 2
sæ - cu-la sæ - - - cu - lo - rum, sæ - - - - cu - lo - rum,

B. 2
sæ-cu - la sæ - - - cu - lo - rum, sæ - - - - cu - lo - rum,

KB

Original procedente del Archivo de la Catedral de Sevilla, subfondo Capilla de Música, sig.33-1-2;
 Edited 2023 by Rebecca Rufin; this work ©2026 by Rebecca Rufin is licensed under CC BY-NC-SA 4.0

175 U

S. 1
sæ - - - cu - - - la sæ - cu - - - lo - rum, A - - - -

A. 1
et in sæ - - cu - la sæ - cu - - - lo - rum, A - - - -

T. 1
et in sæ - - cu - la sæ - cu - - - lo - rum, A - - - -

B. 1
et in sæ - cu - - la sæ - cu - - - lo - rum, A - - - -

S. 2
sæ - cu - lo - rum, A - - - -

A. 2
sæ - cu - lo - rum, A - - - -

T. 2
sæ - cu - lo - rum, A - - - -

B. 2
sæ - cu - lo - rum, A - - - -

KB
p *mp* *f*

Original procedente del Archivo de la Catedral de Sevilla, subfondo Capilla de Música, sig.33-1-2;
 Edited 2023 by Rebecca Rufin; this work ©2026 by Rebecca Rufin is licensed under CC BY-NC-SA 4.0

178

S. 1
men, et in sæ-cu-la sæ - - cu - lo - rum, et in sæ - - - cu - - -

A. 1
men, et in sæ-cu-la sæ - - cu - lo - rum, et in sæ - cu -

T. 1
men, et in sæ-cu-la sæ - - cu - lo - rum, et in sæ - cu -

B. 1
men, et in sæ-cu-la sæ - - cu - lo - rum, et in sæ - cu -

S. 2
men, sæ - - cu - lo - rum,

A. 2
men, sæ - - cu - lo - rum,

T. 2
men, sæ - - cu - lo - rum,

B. 2
men, sæ - - cu - lo - rum,

KB
p

Original procedente del Archivo de la Catedral de Sevilla, subfondo Capilla de Música, sig.33-1-2;
 Edited 2023 by Rebecca Rufin; this work ©2026 by Rebecca Rufin is licensed under CC BY-NC-SA 4.0

182

f

S. 1
la sæ - cu - - - lo - rum, A - - - - - men.

A. 1
la sæ - cu - - - lo - rum, A - - - - - men.

T. 1
la sæ - cu - - - lo - rum, A - - - - - men.

B. 1
la sæ - cu - - - lo - rum, A - - - - - men.

S. 2
f
sæ - cu - lo - rum, A - - - - - men.

A. 2
f
sæ - cu - lo - rum, A - - - - - men.

T. 2
f
sæ - cu - lo - rum, A - - - - - men,

B. 2
f
sæ - cu - lo - rum, A - - - - - men.

KB
mp — *f* *dol.*

185

ad libitum, despacio

KB
f

Original procedente del Archivo de la Catedral de Sevilla, subfondo Capilla de Música, sig.33-1-2;
 Edited 2023 by Rebecca Rufin; this work ©2026 by Rebecca Rufin is licensed under CC BY-NC-SA 4.0

Keyboard Reduction

Magnificat a Ocho en Mi

Hilarión Eslava, 1832

Moderato

5

9

14

19

f *dol.* *rf* *f* *p* *f* *p* *rf* *p*

Original procedente del Archivo de la Catedral de Sevilla, subfondo Capilla de Música, sig.33-1-2;
Edited 2023 by Rebecca Rufin; this work ©2026 by Rebecca Rufin is licensed under CC BY-NC-SA 4.0

23 **B**

29

34 **C**

38 **D**

41

Original procedente del Archivo de la Catedral de Sevilla, subfondo Capilla de Música, sig.33-1-2;
 Edited 2023 by Rebecca Rufin; this work ©2026 by Rebecca Rufin is licensed under CC BY-NC-SA 4.0

44

48 **E**

51

55 **F**

59

62

Original procedente del Archivo de la Catedral de Sevilla, subfondo Capilla de Música, sig.33-1-2;
Edited 2023 by Rebecca Rufin; this work ©2026 by Rebecca Rufin is licensed under CC BY-NC-SA 4.0

65 **G**

67

69

71 **H**

76

81

Original procedente del Archivo de la Catedral de Sevilla, subfondo Capilla de Música, sig.33-1-2;
 Edited 2023 by Rebecca Rufin; this work ©2026 by Rebecca Rufin is licensed under CC BY-NC-SA 4.0

85 **I** **J**

85 86 87 88 89

90

95 **K**

95 96 97

98

98 99 100

101

101 102 103

Original procedente del Archivo de la Catedral de Sevilla, subfondo Capilla de Música, sig.33-1-2;
Edited 2023 by Rebecca Rufin; this work ©2026 by Rebecca Rufin is licensed under CC BY-NC-SA 4.0

104 **L**

dol.

108 **M**

112

f dol.

116 **N**

119

122

Original procedente del Archivo de la Catedral de Sevilla, subfondo Capilla de Música, sig.33-1-2;
Edited 2023 by Rebecca Rufin; this work ©2026 by Rebecca Rufin is licensed under CC BY-NC-SA 4.0

124 **O**

128

133 **P**

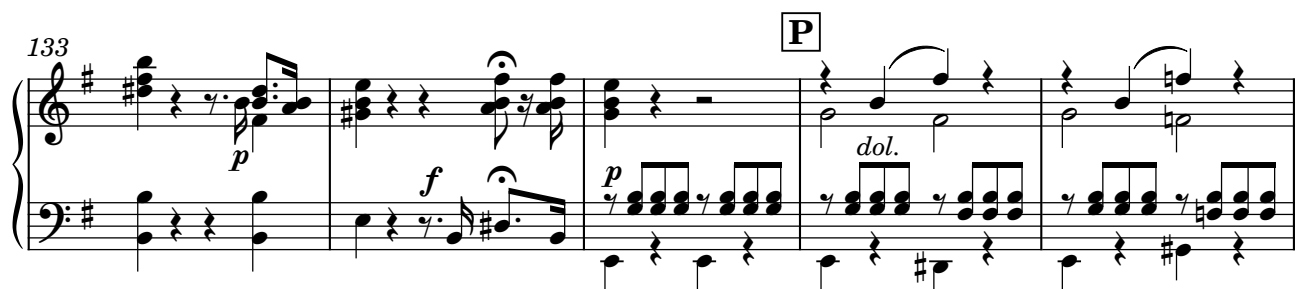

138

142 **Q**

145

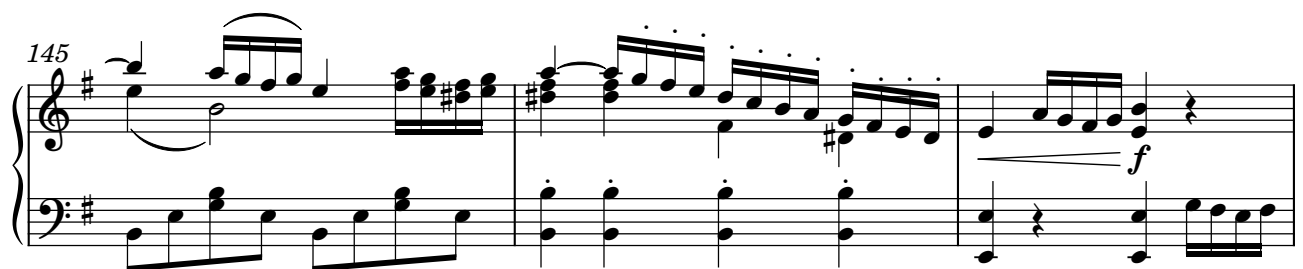

Original procedente del Archivo de la Catedral de Sevilla, subfondo Capilla de Música, sig.33-1-2;
Edited 2023 by Rebecca Rufin; this work ©2026 by Rebecca Rufin is licensed under CC BY-NC-SA 4.0

148 **R**

dol.

152

155 **S** **Moderato**

f *dol.*

158

f *p* *f*

163 **T**

p *dol.*

167

f

Original procedente del Archivo de la Catedral de Sevilla, subfondo Capilla de Música, sig.33-1-2;
 Edited 2023 by Rebecca Rufin; this work ©2026 by Rebecca Rufin is licensed under CC BY-NC-SA 4.0

170

172

175 **U**

178

182

185

Original procedente del Archivo de la Catedral de Sevilla, subfondo Capilla de Música, sig.33-1-2;
 Edited 2023 by Rebecca Rufin; this work ©2026 by Rebecca Rufin is licensed under CC BY-NC-SA 4.0