

# Dixit Dominus (1832)

Hilarión Eslava

**Double Choir with Strings, Oboes, Horns, and Organ Obligato**  
(Keyboard Reduction by Rebecca Rufin)

ART: *Sacrifices of Abel and Melchizedek*, Basilique San Vitale, Ravenna, Emilia-Romagna, Italia;  
Photo by Roger Culos, CC BY-SA 3.0 DEED

CPE-178

# Dixit Dominus (1832)

Psalm 110 (Psalm 109 Vulgate)

Hilarión Eslava, 1832

**Allegro Moderato**

Oboe 1

Oboe 2

Horns in D

Organ  
Obligato

Violins 1

Violins 2

Violoncellos

Contrabasses

Soprano 1

Alto 1

Tenor 1

Bass 1

Soprano 2

Alto 2

Tenor 2

Bass 2

Keyboard  
Reduction

*Lengüeterías en los fuertes, y voz en los pianos y dulces*

Original procedente del Archivo de la Catedral de Sevilla, subfondo Capilla de Música, sig. 34-1-3

This work © 2024 by Rebecca Rufin is licensed under CC BY-NC-SA 4.0

5

Ob. 1

Ob. 2

D Hn.

Org.

Vlms. 1

Vlms. 2

Vcs.

Cbs.

S. 1

A. 1

T. 1

B. 1

S. 2

A. 2

T. 2

B. 2

KB

Original procedente del Archivo de la Catedral de Sevilla, subfondo Capilla de Música, sig. 34-1-3  
 This work © 2024 by Rebecca Rufin is licensed under CC BY-NC-SA 4.0

10

Ob. 1

Ob. 2

D Hn.

Org.

Vlns. 1

Vlns. 2

Vcs.

Obs.

S. 1

A. 1

T. 1

B. 1

S. 2

A. 2

T. 2

B. 2

KB

*f*

3

Di - - - - - xit\_ Do-mi - nus Do - mi - - ne me - - - - -

*f*

3

Original procedente del Archivo de la Catedral de Sevilla, subfondo Capilla de Música, sig. 34-1-3  
 This work © 2024 by Rebecca Rufin is licensed under CC BY-NC-SA 4.0

14

Ob. 1

Ob. 2

D. Hn.

Rd. Org.

Vlns. 1

Vlns. 2

Vcs.

Obs.

S. 1

A. 1

T. 1

B. 1

S. 2

A. 2

T. 2

B. 2

KB

o, Se - - de a dex - - tris

o, Se - - de a dex - - tris

Original procedente del Archivo de la Catedral de Sevilla, subfondo Capilla de Música, sig. 34-1-3  
 This work © 2024 by Rebecca Rufin is licensed under CC BY-NC-SA 4.0

19

Ob. 1

Ob. 2

D Hn.

Org.

Vlns. 1

Vlns. 2

Vcs.

Cbs.

S. 1

A. 1

T. 1

B. 1

me - - - - is, se - - de, se - de a dex-tris me - - - -

S. 2

A. 2

T. 2

B. 2

me - - - - is, se - - de, se - de a dex-tris me - - - -

KB

Original procedente del Archivo de la Catedral de Sevilla, subfondo Capilla de Música, sig. 34-1-3

This work © 2024 by Rebecca Rufin is licensed under CC BY-NC-SA 4.0

24

Ob. 1

Ob. 2

D Hn.

Org.

Vlns. 1

Vlns. 2

Vcs.

Obs.

S. 1

A. 1

T. 1

B. 1

S. 2

A. 2

T. 2

B. 2

KB

is, se - - de, se - de a dex-tris me - - - - - is,

do-nec

do-nec

is, se - - de, se - de a dex-tris me - - - - - is,

Original procedente del Archivo de la Catedral de Sevilla, subfondo Capilla de Música, sig. 34-1-3

This work © 2024 by Rebecca Rufin is licensed under CC BY-NC-SA 4.0

29

Ob. 1 *f*

Ob. 2 *f*

D Hn. *f*

Rd. Org. *f* *p* 3 3 3 3

Vlns. 1 *f* *p*

Vlns. 2 *f* *p*

Vcs. *f* *p*

Cbs. *f* *p*

S. 1 *p*  
i - ni - mi - - - cos tu - - - - -

A. 1 *p*  
po - nam, do - nec po - nam i - ni - mi - - - cos tu - - - - -

T. 1 *p*  
po - nam, do - nec po - nam i - ni - mi - - - cos tu - - - - -

B. 1 *p*  
i - ni - mi - - - cos tu - - - - -

S. 2

A. 2

T. 2

B. 2

KB *f* *p* 3 3 3 3

Original procedente del Archivo de la Catedral de Sevilla, subfondo Capilla de Música, sig. 34-1-3  
This work © 2024 by Rebecca Rufin is licensed under CC BY-NC-SA 4.0

32

Ob. 1

Ob. 2

D Hn.

Org.

Vlns. 1

Vlns. 2

Vcs.

Obs.

S. 1  
os, i - ni -

A. 1  
os, do - nec po - - nam, do - nec po - nam i - ni -

T. 1  
os, do - nec po - - nam, do - nec po - nam i - ni -

B. 1  
os, i - ni -

S. 2

A. 2

T. 2

B. 2

KB

Original procedente del Archivo de la Catedral de Sevilla, subfondo Capilla de Música, sig. 34-1-3

This work © 2024 by Rebecca Rufin is licensed under CC BY-NC-SA 4.0

35

Ob. 1

Ob. 2

D Hn.

Org.

Vlns. 1

Vlns. 2

Vcs.

Obs.

S. 1

A. 1

T. 1

B. 1

S. 2

A. 2

T. 2

B. 2

KB

mi - - - cos tu - - - - - os, sca - bel - - - lum, sca -

mi - - - cos tu - - - - - os, sca - bel - - - lum, sca -

mi - - - cos tu - - - - - os, sca - bel - - - lum, sca -

mi - - - cos tu - - - - - os, sca - bel - - - lum, sca -

Original procedente del Archivo de la Catedral de Sevilla, subfondo Capilla de Música, sig. 34-1-3  
 This work © 2024 by Rebecca Rufin is licensed under CC BY-NC-SA 4.0

38

Ob. 1

Ob. 2

D Hn.

Org.

Vlns. 1

Vlns. 2

Vcs.

Obs.

S. 1  
bel - - - lum, sca - bel - lum pe - dum tu - o - - - - - rum.

A. 1  
bel - - - lum, sca - bel - lum pe - dum tu - o - - - - - rum.

T. 1  
bel - - - lum, sca - bel - lum pe - dum tu - o - - - - - rum.

B. 1  
bel - - - lum, sca - bel - lum pe - dum tu - o - - - - - rum.

S. 2

A. 2

T. 2

B. 2

KB

Original procedente del Archivo de la Catedral de Sevilla, subfondo Capilla de Música, sig. 34-1-3  
 This work © 2024 by Rebecca Rufin is licensed under CC BY-NC-SA 4.0

41

Ob. 1  
*f* *ff*

Ob. 2  
*f* *ff*

D Hn.  
*ff*

Org.  
*f*

Vlns. 1  
*f* *ff*

Vlns. 2  
*f* *ff*

Vcs.  
*f* *ff*

Cbs.  
*f* *ff*

S. 1  
*ff* Vir - gam vir - tu - - tis tu - - - - æ e -

A. 1  
*ff* Vir - gam vir - tu - - tis tu - - - - æ e -

T. 1  
*ff* Vir - gam vir - tu - - tis tu - - - - æ e -

B. 1  
*ff* Vir - - gam vir - tu - - - - - tis tu - - - - æ e -

S. 2  
*ff* Vir - gam vir - tu - - tis tu - - - - æ e -

A. 2  
*ff* Vir - gam vir - tu - - tis tu - - - - æ e -

T. 2  
*ff* Vir - gam vir - tu - - tis tu - - - - æ e -

B. 2  
*ff* Vir - - gam vir - tu - - - - - tis tu - - - - æ e -

KB  
*f* *ff*

Original procedente del Archivo de la Catedral de Sevilla, subfondo Capilla de Música, sig. 34-1-3

This work © 2024 by Rebecca Rufin is licensed under CC BY-NC-SA 4.0

44

Ob. 1

Ob. 2

D Hn.

Org.

Vlms. 1

Vlms. 2

Vcs.

Cbs.

S. 1

A. 1

T. 1

B. 1

S. 2

A. 2

T. 2

B. 2

KB

mit - - tet Do - mi - nus ex Si - on: do - mi - na - - re in me - di - o, do - mi -

mit - - tet Do - mi - nus ex Si - on: do - mi - na - - re in me - di - o, do - mi -

mit - - tet Do - mi - nus ex Si - on: do - mi - na - re in me - di - o,

mit - - tet Do - mi - nus ex Si - on: do - mi - na - re in me - di - o,

mit - - tet Do - mi - nus ex Si - on: do - mi - na - - re in me - di - o, do - mi -

mit - - tet Do - mi - nus ex Si - on: do - mi - na - re in me - di - o,

mit - - tet Do - mi - nus ex Si - on: do - mi - na - re in me - di - o,

mit - - tet Do - mi - nus ex Si - on: do - mi - na - re in me - di - o,

Original procedente del Archivo de la Catedral de Sevilla, subfondo Capilla de Música, sig. 34-1-3

This work © 2024 by Rebecca Rufin is licensed under CC BY-NC-SA 4.0

48

Ob. 1

Ob. 2

D Hn.

Org.

Vlns. 1

Vlns. 2

Vcs.

Cbs.

S. 1  
na - - re in me - di - o i - ni - - - mi - - - - co - - - - rum tu -

A. 1  
na - - re in me - di - o i - ni - - - mi - - - - co - - - - rum tu -

T. 1  
do - mi - na - re in me - di - o, i - ni - - - mi - - - - co - - - - rum tu -

B. 1  
do - mi - na - re in me - di - o, i - ni - - - mi - - - - co - - - - rum tu -

S. 2  
na - - re in me - di - o i - ni - - - mi - - - - co - - - - rum tu -

A. 2  
na - - re in me - di - o i - ni - - - mi - - - - co - - - - rum tu -

T. 2  
do - mi - na - re in me - di - o, i - ni - - - mi - - - - co - - - - rum tu -

B. 2  
do - mi - na - re in me - di - o, i - ni - - - mi - - - - co - - - - rum tu -

KB

Original procedente del Archivo de la Catedral de Sevilla, subfondo Capilla de Música, sig. 34-1-3

This work © 2024 by Rebecca Rufin is licensed under CC BY-NC-SA 4.0

52

Ob. 1

Ob. 2

D Hn.

Org.

Vlns. 1

Vlns. 2

Vcs.

Obs.

S. 1  
o - - - - rum, tu - - - o - - - -

A. 1  
o - - - - rum, tu - - - o - - - -

T. 1  
o - - - - rum, tu - - - o - - - -

B. 1  
o - - - - rum, tu - - - o - - - -

S. 2  
o - - - - rum, tu - - - o - - - -

A. 2  
o - - - - rum, tu - - - o - - - -

T. 2  
o - - - - rum, tu - - - o - - - -

B. 2  
o - - - - rum, tu - - - o - - - -

KB

Original procedente del Archivo de la Catedral de Sevilla, subfondo Capilla de Música, sig. 34-1-3

This work © 2024 by Rebecca Rufin is licensed under CC BY-NC-SA 4.0

55 *a tempo*

Ob. 1

Ob. 2

D Hn.

Org.

Vlns. 1

Vlns. 2

Vcs.

Obs.

S. 1  
rum.

A. 1  
rum.

T. 1  
rum.

B. 1  
rum.

S. 2  
rum.

A. 2  
rum.

T. 2  
rum.

B. 2  
rum.

KB

*p*

*dol.*

Original procedente del Archivo de la Catedral de Sevilla, subfondo Capilla de Música, sig. 34-1-3  
 This work © 2024 by Rebecca Rufin is licensed under CC BY-NC-SA 4.0

60

Ob. 1

Ob. 2

D Hn.

Org.

Vlns. 1

Vlns. 2

Vcs.

Cbs.

S. 1

A. 1

T. 1

B. 1

S. 2

A. 2

T. 2

B. 2

KB

Original procedente del Archivo de la Catedral de Sevilla, subfondo Capilla de Música, sig. 34-1-3  
 This work © 2024 by Rebecca Rufin is licensed under CC BY-NC-SA 4.0

65

Ob. 1

Ob. 2

D Hn.

Org.

Vlns. 1

Vlns. 2

Vcs.

Obs.

S. 1

A. 1

T. 1

B. 1

S. 2

A. 2

T. 2

B. 2

KB

*Solo*

*p*

*tr*

Te - - cumprin - ci - pi - um in di - e vir - tu - tis

Original procedente del Archivo de la Catedral de Sevilla, subfondo Capilla de Música, sig. 34-1-3

This work © 2024 by Rebecca Rufin is licensed under CC BY-NC-SA 4.0

70

Ob. 1

Ob. 2

D Hn.

Org.

Vlns. 1

Vlns. 2

Vcs.

Obs.

S. 1  
tu - æ in di - - e vir - tu - - tis, vir - - tu - - tis tu - - -

A. 1

T. 1

B. 1

S. 2

A. 2

T. 2

B. 2

KB

Original procedente del Archivo de la Catedral de Sevilla, subfondo Capilla de Música, sig. 34-1-3  
This work © 2024 by Rebecca Rufin is licensed under CC BY-NC-SA 4.0

74

Ob. 1

Ob. 2

D Hn.

Org.

Vlns. 1

Vlns. 2

Vcs.

Obs.

S. 1  
æ in splen - do - - - ri - - - bus sanc -

A. 1

T. 1  
in\_ splen - do - ri - bus\_ sanc - to - - - - -

B. 1

S. 2

A. 2

T. 2

B. 2

KB

Original procedente del Archivo de la Catedral de Sevilla, subfondo Capilla de Música, sig. 34-1-3  
This work © 2024 by Rebecca Rufin is licensed under CC BY-NC-SA 4.0

78

Ob. 1

Ob. 2

D Hn.

Org.

Vlns. 1

Vlns. 2

Vcs.

Obs.

S. 1  
to - - rum, in\_\_ splen - do - - - ri - bus sanc - - - to - - - - rum, sanc - -

A. 1

T. 1  
rum, in\_\_ splen-do - - - ri - - bus sanc - - - to - - - - - rum, sanc - - to - - - -

B. 1

S. 2

A. 2

T. 2

B. 2

KB

Original procedente del Archivo de la Catedral de Sevilla, subfondo Capilla de Música, sig. 34-1-3

This work © 2024 by Rebecca Rufin is licensed under CC BY-NC-SA 4.0

81 *a tempo*

Ob. 1

Ob. 2

D Hn.

Org.

Vlns. 1

Vlns. 2

Vcs.

Obs.

S. 1  
to - - - - rum: ex - u - te-ro an-te lu - ci - fe-rum ge-nu - i

A. 1

T. 1  
- - - - - rum: ex - u - te-ro an-te lu - ci - fe-rum ge-nu - i

B. 1

S. 2

A. 2

T. 2

B. 2

KB

Original procedente del Archivo de la Catedral de Sevilla, subfondo Capilla de Música, sig. 34-1-3  
 This work © 2024 by Rebecca Rufin is licensed under CC BY-NC-SA 4.0

85

Ob. 1

Ob. 2

D Hn.

Org.

Vlns. 1

Vlns. 2

Vcs.

Cbs.

S. 1  
te, an - - te lu - - ci - - fe-rum ge - - nu - - - i

A. 1

T. 1  
te, an - - te lu - - ci - - fe-rum ge - - nu - - - i

B. 1

S. 2

A. 2

T. 2

B. 2

KB

Original procedente del Archivo de la Catedral de Sevilla, subfondo Capilla de Música, sig. 34-1-3

This work © 2024 by Rebecca Rufin is licensed under CC BY-NC-SA 4.0

89 **Despacio**

Ob. 1

Ob. 2

D Hn.

Org.

Contras

Vlns. 1

Vlns. 2

Vcs.

Cbs.

S. 1

te. Ju-ra-vit Do - - - mi-nus,

A. 1

Ju-ra-vit Do - - - mi-nus,

T. 1

te. Ju - ra - - vit Do - - - mi-nus,

B. 1

Ju-ra-vit Do - - - mi-nus,

S. 2

Ju -

A. 2

Ju -

T. 2

Ju -

B. 2

Ju -

KB

Original procedente del Archivo de la Catedral de Sevilla, subfondo Capilla de Música, sig. 34-1-3

This work © 2024 by Rebecca Rufin is licensed under CC BY-NC-SA 4.0

93

Ob. 1

Ob. 2

D Hn.

Org.

Vlns. 1

Vlns. 2

Vcs.

Cbs.

S. 1

A. 1

T. 1

B. 1

S. 2

A. 2

T. 2

B. 2

KB

Ju-ra - vit Do - - - mi-nus,

Ju-ra - vit Do - - - mi-nus,

Ju - ra - - - - vit Do - - - mi-nus,

Ju-ra - vit Do - - - mi-nus,

ra - - - - vit Do - - - mi - - nus, Ju -

ra - - - - vit Do - - - mi - - nus, Ju -

ra - - - - vit Do - - - mi - - nus, Ju -

ra - - - - vit Do - - - mi - - nus, Ju -

Original procedente del Archivo de la Catedral de Sevilla, subfondo Capilla de Música, sig. 34-1-3

This work © 2024 by Rebecca Rufin is licensed under CC BY-NC-SA 4.0

96

Ob. 1

Ob. 2

D Hn.

Org.

Vlms. 1

Vlms. 2

Vcs.

Cbs.

S. 1

A. 1

T. 1

B. 1

S. 2

A. 2

T. 2

B. 2

KB

Ju-ra - vit Do - - - mi-nus, et

Ju-ra - vit Do - - - mi-nus, et

Ju - ra - - - - vit Do - - - mi-nus, et

Ju-ra - vit Do - - - mi-nus, et

ra - - - - vit\_ Do - - - - mi - - nus,

ra - - - - vit\_ Do - - - - mi - - nus,

ra - - - - vit\_ Do - - - - mi - - nus,

ra - - - - vit\_ Do - - - - mi - - nus,

Original procedente del Archivo de la Catedral de Sevilla, subfondo Capilla de Música, sig. 34-1-3

This work © 2024 by Rebecca Rufin is licensed under CC BY-NC-SA 4.0

*a tempo*

99

Ob. 1

Ob. 2

D Hn.

Org.

Vlins. 1

Vlins. 2

Vcs.

Cbs.

S. 1  
non, et non pœ-ni - te-bit e - um:

A. 1  
non, et non pœ-ni - te-bit e - um:

T. 1  
non, et non pœ-ni - te-bit e - um:

B. 1  
non, et non pœ-ni - te-bit e - um:

S. 2

A. 2

T. 2

B. 2

KB

Original procedente del Archivo de la Catedral de Sevilla, subfondo Capilla de Música, sig. 34-1-3

This work © 2024 by Rebecca Rufin is licensed under CC BY-NC-SA 4.0

102

Ob. 1

Ob. 2

D Hn.

Org.

Vlns. 1

Vlns. 2

Vcs.

Obs.

S. 1

A. 1

T. 1

B. 1

S. 2

A. 2

T. 2

B. 2

KB

*dol.*

*p*

*dol.*

Tu es sa - cer - dos in æ - ter - - - -

*dol.*

Tu es sa -

Original procedente del Archivo de la Catedral de Sevilla, subfondo Capilla de Música, sig. 34-1-3  
 This work © 2024 by Rebecca Rufin is licensed under CC BY-NC-SA 4.0

105

Ob. 1 *dol.*

Ob. 2 *dol.*

D Hn.

Org. *dol.*

Vlns. 1 *dol.*

Vlns. 2 *dol.*

Vcs. *rf*

Obs. *rf*

S. 1

A. 1  
num, in æ - ter - - - num se - - - cun - dum or - di -

T. 1  
cer - dos in æ - ter - - - num, se - - - cun - dum or - di -

B. 1

S. 2

A. 2

T. 2

B. 2

KB *rf*

*Trompas reales en ecos  
en ambas manos*

Original procedente del Archivo de la Catedral de Sevilla, subfondo Capilla de Música, sig. 34-1-3  
This work © 2024 by Rebecca Rufin is licensed under CC BY-NC-SA 4.0

107

Ob. 1

Ob. 2

D Hn.

Org.

Vlms. 1

Vlms. 2

Vcs.

Cbs.

S. 1

A. 1  
nem Mel - chi - - - - se - - - dech, Mel - chi - - - - se -

T. 1  
nem Mel - chi - - - - se - - - dech, Mel - chi - - - - se -

B. 1

S. 2

A. 2

T. 2

B. 2

KB

Original procedente del Archivo de la Catedral de Sevilla, subfondo Capilla de Música, sig. 34-1-3  
This work © 2024 by Rebecca Rufin is licensed under CC BY-NC-SA 4.0

109

Ob. 1

Ob. 2

D Hn.

Org.

Vlms. 1

Vlms. 2

Vcs.

Cbs.

S. 1

A. 1  
dech, se - - cun-dum or - di - nem Mel - chi - - - - se -

T. 1  
dech, se - - cun-dum or - di - nem Mel - chi - - - - se -

B. 1

S. 2

A. 2

T. 2

B. 2

KB

*mf*

*mf*

*mf*

Original procedente del Archivo de la Catedral de Sevilla, subfondo Capilla de Música, sig. 34-1-3

This work © 2024 by Rebecca Rufin is licensed under CC BY-NC-SA 4.0

111

Ob. 1

Ob. 2

D Hn.

Org.

Vlms. 1

Vlms. 2

Vcs.

Cbs.

S. 1

A. 1  
dech, Mel - chi - - - - se - dech,

T. 1  
dech, Mel - chi - - - - se - dech,

B. 1

S. 2

A. 2

T. 2

B. 2

KB

Original procedente del Archivo de la Catedral de Sevilla, subfondo Capilla de Música, sig. 34-1-3  
 This work © 2024 by Rebecca Rufin is licensed under CC BY-NC-SA 4.0

Allegro Moderato

113

The musical score is arranged in a standard orchestral format. It includes parts for two Oboes (Ob. 1 and 2), a Double Bassoon (D Hn.), a Reed Organ (Org.), Violins 1 and 2 (Vlns. 1 and 2), Violas (Vcs.), and Cellos (Obs.). The vocal section consists of Soprano 1 (S. 1), Alto 1 (A. 1), Tenor 1 (T. 1), Bass 1 (B. 1), Soprano 2 (S. 2), Alto 2 (A. 2), Tenor 2 (T. 2), and Bass 2 (B. 2). A Keyboard (KB) part is also present. The score is in G major and 3/4 time. The tempo is marked 'Allegro Moderato'. The piece begins at measure 113. The woodwinds and strings play a rhythmic accompaniment of eighth notes. The organ and keyboard play a similar accompaniment. The vocalists enter in measure 113 with the lyrics 'Do - - - - - mi - -'. The dynamics range from *f* (forte) to *ff* (fortissimo).

Original procedente del Archivo de la Catedral de Sevilla, subfondo Capilla de Música, sig. 34-1-3  
This work © 2024 by Rebecca Rufin is licensed under CC BY-NC-SA 4.0

116

Ob. 1

Ob. 2

D Hn.

Org.

Vlns. 1

Vlns. 2

Vcs.

Obs.

S. 1

A. 1

T. 1

B. 1

S. 2

A. 2

T. 2

B. 2

KB

nus a dex - - tris tu - - - - - is;

nus a dex - - tris tu - - - - - is;

nus a dex - - tris tu - - - - - is;

nus a dex - - tris tu - - - - - is;

nus a dex - - tris tu - - - - - is;

nus a dex - - tris tu - - - - - is;

nus a dex - - tris tu - - - - - is;

nus a dex - - tris tu - - - - - is;

nus a dex - - tris tu - - - - - is;

*rf*

*rf*

Original procedente del Archivo de la Catedral de Sevilla, subfondo Capilla de Música, sig. 34-1-3  
 This work © 2024 by Rebecca Rufin is licensed under CC BY-NC-SA 4.0

119

Ob. 1

Ob. 2

D Hn.

Org.

Vlns. 1

Vlns. 2

Vcs.

Obs.

S. 1

A. 1

T. 1  
con - fre - git in di - - - e i - ræ su - æ

B. 1

S. 2

A. 2

T. 2  
con - fre - git in di - - - e i - ræ su - æ

B. 2

KB

Original procedente del Archivo de la Catedral de Sevilla, subfondo Capilla de Música, sig. 34-1-3  
This work © 2024 by Rebecca Rufin is licensed under CC BY-NC-SA 4.0

123

Ob. 1

Ob. 2

D Hn.

Org.

Vlns. 1

Vlns. 2

Vcs.

Obs.

S. 1

A. 1

T. 1  
re - - - - ges, con - fre - - git in di - e i - ræsu - æ

B. 1

S. 2

A. 2

T. 2  
re - - - - ges, con - fre - - git in di - e i - ræsu - æ

B. 2

KB

Original procedente del Archivo de la Catedral de Sevilla, subfondo Capilla de Música, sig. 34-1-3  
This work © 2024 by Rebecca Rufin is licensed under CC BY-NC-SA 4.0

127

Ob. 1

Ob. 2

D Hn.

Org.

Vlns. 1

Vlns. 2

Vcs.

Obs.

S. 1

A. 1

T. 1

B. 1

S. 2

A. 2

T. 2

B. 2

KB

re - - - - - ges, con - fre - - git in di - e i - ræsu - æ

i - ræsu - æ

i - ræsu - æ

i - ræsu - æ

i - ræsu - æ

i - ræsu - æ

i - ræsu - æ

i - ræsu - æ

Original procedente del Archivo de la Catedral de Sevilla, subfondo Capilla de Música, sig. 34-1-3

This work © 2024 by Rebecca Rufin is licensed under CC BY-NC-SA 4.0

131

Ob. 1

Ob. 2

D Hn.

Org.

Vlms. 1

Vlms. 2

Vcs.

Cbs.

S. 1

A. 1

T. 1

B. 1

S. 2

A. 2

T. 2

B. 2

KB

*Trompas (Horns)*

re - - - ges.

re - - - ges.

re - - - ges.

re - - - ges.

re - - - ges.

re - - - ges.

re - - - ges.

re - - - ges.

Original procedente del Archivo de la Catedral de Sevilla, subfondo Capilla de Música, sig. 34-1-3  
This work © 2024 by Rebecca Rufin is licensed under CC BY-NC-SA 4.0

139

Ob. 1

Ob. 2

D Hn.

Org.

Vlns. 1

Vlns. 2

Vcs.

Obs.

S. 1

A. 1

T. 1

B. 1

S. 2

A. 2

T. 2

B. 2

KB

Original procedente del Archivo de la Catedral de Sevilla, subfondo Capilla de Música, sig. 34-1-3

This work © 2024 by Rebecca Rufin is licensed under CC BY-NC-SA 4.0

147

Ob. 1

Ob. 2

D Hn.

Org.

Vlms. 1

Vlms. 2

Vcs.

Cbs.

S. 1

A. 1

T. 1

B. 1

*Solo*  
Ju - di - - ca - bit in na - ti - o - ni - bus, ju - di - - ca - bit in

S. 2

A. 2

T. 2

B. 2

KB

Original procedente del Archivo de la Catedral de Sevilla, subfondo Capilla de Música, sig. 34-1-3

This work © 2024 by Rebecca Rufin is licensed under CC BY-NC-SA 4.0

154

Ob. 1

Ob. 2

D Hn.

Org.

Vlns. 1

Vlns. 2

Vcs.

Cbs.

S. 1

A. 1

T. 1

B. 1

na - ti - o - ni - bus, ju - di - ca - - - bit in na - ti - o - ni - bus, ju - di -

S. 2

A. 2

T. 2

B. 2

KB

Original procedente del Archivo de la Catedral de Sevilla, subfondo Capilla de Música, sig. 34-1-3

This work © 2024 by Rebecca Rufin is licensed under CC BY-NC-SA 4.0

161

Ob. 1

Ob. 2

D Hn.

Org. *Lengüeterías (Reeds)*

Vlms. 1

Vlms. 2

Vcs.

Cbs.

S. 1

A. 1

T. 1

B. 1

S. 2

A. 2

T. 2

B. 2

KB

im - ple - - - bit, im -

im - ple - - - bit, im -

im - ple - - - bit, im -

im - ple - - - bit, im -

im - ple - - - bit, im -

im - ple - - - bit, im -

ca - - - bit in na - ti - o - - ni - bus, imple - - - bit, im - ple - - - bit, im -

im - ple - - - bit, im -

im - ple - - - bit, im -

im - ple - - - bit, im -

im - ple - - - bit, im -

Original procedente del Archivo de la Catedral de Sevilla, subfondo Capilla de Música, sig. 34-1-3

This work © 2024 by Rebecca Rufin is licensed under CC BY-NC-SA 4.0

166 *a tempo*

Ob. 1

Ob. 2

D Hn.

Org.

Vlns. 1

Vlns. 2

Vcs.

Obs.

S. 1  
ple - - - bit ru - i - - - - - nas,

A. 1  
ple - - - bit ru - i - - - - - nas, Ju - di - - - ca - bit in

T. 1  
ple - - - bit ru - i - - - - - nas, Ju - di - - - ca - bit in

B. 1  
bit, im-ple - - - - bit ru - i - - - - - nas,

S. 2  
ple - - - bit ru - i - - - - - nas,

A. 2  
ple - - - bit ru - i - - - - - nas,

T. 2  
ple - - - bit ru - i - - - - - nas,

B. 2  
ple - - - bit ru - i - - - - - nas,

KB

*Trompas (Horns)*

Original procedente del Archivo de la Catedral de Sevilla, subfondo Capilla de Música, sig. 34-1-3

This work © 2024 by Rebecca Rufin is licensed under CC BY-NC-SA 4.0

171

Ob. 1

Ob. 2

D Hn.

Org.

Vlms. 1

Vlms. 2

Vcs.

Cbs.

S. 1

A. 1  
na - ti - o - ni - bus, im - ple - bit, im - ple - bit, im - ple - bit ru - i - nas,

T. 1  
na - ti - o - ni - bus, im - ple - bit, im - ple - bit, im - ple - bit ru - i - nas,

B. 1

S. 2

A. 2

T. 2

B. 2

KB

Original procedente del Archivo de la Catedral de Sevilla, subfondo Capilla de Música, sig. 34-1-3

This work © 2024 by Rebecca Rufin is licensed under CC BY-NC-SA 4.0

178

Ob. 1

Ob. 2

D Hn.

Org.

*Lengüeterías (Reeds)*

Vlns. 1

Vlns. 2

Vcs.

Obs.

S. 1

A. 1

T. 1

B. 1

S. 2

A. 2

T. 2

B. 2

KB

con-quas - sa-bit ca - pi - ta in ter-ra mul-to - rum, in

con-quas - sa-bit ca - pi - ta in ter-ra mul-to - rum, in

con-quas - sa-bit ca - pi - ta in ter-ra mul-to - rum, in

con-quas - sa-bit ca - pi - ta in ter-ra mul-to - rum, in ter - ra mul -

con-quas - sa-bit ca - pi - ta in ter-ra mul-to - rum, in

con-quas - sa-bit ca - pi - ta in ter-ra mul-to - rum, in

con-quas - sa-bit ca - pi - ta in ter-ra mul-to - rum, in

con-quas - sa-bit ca - pi - ta in ter-ra mul-to - rum, in ter - ra mul -

Original procedente del Archivo de la Catedral de Sevilla, subfondo Capilla de Música, sig. 34-1-3

This work © 2024 by Rebecca Rufin is licensed under CC BY-NC-SA 4.0

183

Ob. 1

Ob. 2

D Hn.

Org.

Vlns. 1

Vlns. 2

Vcs.

Cbs.

S. 1

A. 1

T. 1

B. 1

S. 2

A. 2

T. 2

B. 2

KB

ter - - - ra mul - to - - - rum, in ter - - - ra mul - to - - - rum,

ter - - - ra mul - to - - - rum, in ter - - - ra mul - to - - - rum,

ter - - - ra mul - to - - - rum, in ter - - - ra mul - to - - - rum,

to - - - rum, mul - to - - - rum, in ter - ra mul - to - - - rum, mul - to - - - rum,

ter - - - ra mul - to - - - rum, in ter - - - ra mul - to - - - rum,

ter - - - ra mul - to - - - rum, in ter - - - ra mul - to - - - rum,

to - - - rum, mul - to - - - rum, in ter - ra mul - to - - - rum, mul - to - - - rum,

*dol.*

Original procedente del Archivo de la Catedral de Sevilla, subfondo Capilla de Música, sig. 34-1-3  
 This work © 2024 by Rebecca Rufin is licensed under CC BY-NC-SA 4.0

189

Ob. 1

Ob. 2

D Hn.

Org.

Vlms. 1

Vlms. 2

Vcs.

Cbs.

S. 1

A. 1

T. 1

B. 1

S. 2

A. 2

T. 2

B. 2

KB

*dol.*

*p*

*tr*

De tor - ren - te, de tor - ren - te in vi - a bi - bet prop - - -

Original procedente del Archivo de la Catedral de Sevilla, subfondo Capilla de Música, sig. 34-1-3  
 This work © 2024 by Rebecca Rufin is licensed under CC BY-NC-SA 4.0

194

Ob. 1

Ob. 2

D Hn.

Org.

Vlns. 1

Vlns. 2

Vcs.

Cbs.

S. 1

A. 1  
ter - - e-a ex - al - ta - - - bit ca - - - - put; de tor - ren - - - te, de tor -

T. 1

B. 1  
dol.  
de\_ tor -

S. 2

A. 2

T. 2

B. 2

KB

Original procedente del Archivo de la Catedral de Sevilla, subfondo Capilla de Música, sig. 34-1-3  
This work © 2024 by Rebecca Rufin is licensed under CC BY-NC-SA 4.0

198

Ob. 1

Ob. 2

D Hn.

Org.

Vlns. 1

Vlns. 2

Vcs.

Obs.

S. 1

A. 1  
ren - te in vi - a bi - bet, prop - - te - - - re - a e - xal

T. 1

B. 1  
ren - te in vi - a bi - - - - - bet, prop - te - - re - a e - - xal ta - - - -

S. 2

A. 2

T. 2

B. 2

KB

Original procedente del Archivo de la Catedral de Sevilla, subfondo Capilla de Música, sig. 34-1-3

This work © 2024 by Rebecca Rufin is licensed under CC BY-NC-SA 4.0

202 *a tempo*

Ob. 1

Ob. 2

D Hn.

Org.

Vlns. 1

Vlns. 2

Vcs.

Obs.

S. 1

A. 1  
ta - - - bit ca - - - put, prop - - - - te - - re-a e - xal -

T. 1

B. 1  
bit, e - xal-ta - - - bit ca - - - put, prop - - - - te - - re-a e - xal

S. 2

A. 2

T. 2

B. 2

KB

*ad libitum*

*p*

*tr*

*p*

*p*

*p*

*p*

Original procedente del Archivo de la Catedral de Sevilla, subfondo Capilla de Música, sig. 34-1-3  
This work © 2024 by Rebecca Rufin is licensed under CC BY-NC-SA 4.0

206

Ob. 1

Ob. 2

D Hn.

Org.

Vlns. 1

Vlns. 2

Vcs.

Cbs.

S. 1

A. 1  
ta - - bit ca - - - - put.

T. 1

B. 1  
ta - - bit ca - - - - put.

S. 2

A. 2

T. 2

B. 2

KB

Original procedente del Archivo de la Catedral de Sevilla, subfondo Capilla de Música, sig. 34-1-3

This work © 2024 by Rebecca Rufin is licensed under CC BY-NC-SA 4.0

211

Ob. 1

Ob. 2

D Hn.

Org.

Vlns. 1

Vlns. 2

Vcs.

Obs.

S. 1  
Glo - ri - a Pa - tri, Pa - - - tri et Fi - li - o, et

A. 1  
Glo - ri - a Pa - tri, Pa - tri Fi - li - o, et

T. 1  
Glo - - ri - a Pa - tri, Pa - - - tri et Fi - li - o, et Spi -

B. 1  
Glo - - ri - a Pa - tri, Pa - tri Fi - li - o, et Spi -

S. 2

A. 2

T. 2

B. 2

KB

Original procedente del Archivo de la Catedral de Sevilla, subfondo Capilla de Música, sig. 34-1-3  
This work © 2024 by Rebecca Rufin is licensed under CC BY-NC-SA 4.0

216

Ob. 1

Ob. 2

D Hn.

Org.

Vlns. 1

Vlns. 2

Vcs.

Obs.

S. 1  
Spi - ri - tu - i Sanc - - - - - to, si - cut e - - rat in prin -

A. 1  
Spi - ri - tu - i Sanc - - - - - to,

T. 1  
ri - - - tu - i Sanc - - - - - to, si - cut e - - rat in prin -

B. 1  
ri - - - tu - i Sanc - - - - - to,

S. 2  
si - cut e - rat

A. 2  
si - cut e - rat

T. 2  
si - cut e - rat

B. 2  
si - cut e - rat

KB

Original procedente del Archivo de la Catedral de Sevilla, subfondo Capilla de Música, sig. 34-1-3

This work © 2024 by Rebecca Rufin is licensed under CC BY-NC-SA 4.0

220

Ob. 1

Ob. 2

D Hn.

Rd. Org.

Vlns. 1

Vlns. 2

Ves.

Cbs.

S. 1  
ci - pi-o, et nunc et sem - - - - per,

A. 1  
et nunc et sem - - - - per, si-cut

T. 1  
ci - pi-o, et nunc et sem - - - - per, si-cut

B. 1  
et nunc et sem - - - - per,

S. 2  
in prin-ci - pi-o

A. 2  
in prin-ci - pi-o

T. 2  
in prin-ci - pi-o

B. 2  
in prin-ci - pi-o

KB

Original procedente del Archivo de la Catedral de Sevilla, subfondo Capilla de Música, sig. 34-1-3  
 This work © 2024 by Rebecca Rufin is licensed under CC BY-NC-SA 4.0

223

Ob. 1 *f* *p*

Ob. 2 *f* *p*

D Hn.

Org. *f* *p* 8 3 3 3 3

Vlns. 1 *f* *p*

Vlns. 2 *f* *p*

Vcs. *f* *p*

Obs. *f* *p*

S. 1 *p* et nunc et sem - - - - -

A. 1 *p* e - rat in prin - ci - pi - o, et nunc et sem - - - - -

T. 1 *p* e - rat in prin - ci - pi - o, et nunc et sem - - - - -

B. 1 *p* et nunc et sem - - - - -

S. 2 *f* si - cute - rat in prin - ci - pi - o

A. 2 *f* si - cute - rat in prin - ci - pi - o

T. 2 *f* si - cute - rat in prin - ci - pi - o

B. 2 *f* si - cute - rat in prin - ci - pi - o

KB *f* *dol.* 3 3 3 3

Original procedente del Archivo de la Catedral de Sevilla, subfondo Capilla de Música, sig. 34-1-3

This work © 2024 by Rebecca Rufin is licensed under CC BY-NC-SA 4.0

226

Ob. 1

Ob. 2

D Hn.

Org.

Vlns. 1

Vlns. 2

Vcs.

Obs.

S. 1  
per, et in sæ - - cu - - la sæ - - cu - lo - - - -

A. 1  
per, et in sæ - - cu - - la sæ - - cu - lo - - - -

T. 1  
per, et in sæ - - cu - - la sæ - - - cu - - lo - - -

B. 1  
per, et in sæ - - cu - - la sæ - - - cu - - lo - - -

S. 2  
et in sæ - - cu - - la sæ - - cu - lo - - - -

A. 2  
et in sæ - - cu - - la sæ - - cu - lo - - - -

T. 2  
et in sæ - - cu - - la sæ - - - cu - - lo - - -

B. 2  
et in sæ - - cu - - la sæ - - - cu - - lo - - -

KB

Original procedente del Archivo de la Catedral de Sevilla, subfondo Capilla de Música, sig. 34-1-3

This work © 2024 by Rebecca Rufin is licensed under CC BY-NC-SA 4.0

231

Ob. 1

Ob. 2

D Hn.

Org.

Vlms. 1

Vlms. 2

Vcs.

Cbs.

S. 1  
rum, A - - - men, a - - - men. et in sæ - - cu -

A. 1  
rum, A - - - men, a - - - men. et in sæ - - cu -

T. 1  
rum, A - - - men, a - - - men. et in sæ - - cu -

B. 1  
rum A - - - men, a - - - men. et in sæ - - cu -

S. 2  
rum, A - - - men, a - - - men. et in sæ - - cu -

A. 2  
rum, A - - - men, a - - - men. et in sæ - - cu -

T. 2  
rum, A - - - men, a - - - men. et in sæ - - cu -

B. 2  
rum A - - - men, a - - - men. et in sæ - - cu -

KB

Original procedente del Archivo de la Catedral de Sevilla, subfondo Capilla de Música, sig. 34-1-3

This work © 2024 by Rebecca Rufin is licensed under CC BY-NC-SA 4.0

236

Ob. 1

Ob. 2

D Hn.

Org. *f*

Vlns. 1

Vlns. 2

Vcs.

Cbs.

S. 1  
la sae - - cu - lo - - - - - rum, A - -

A. 1  
la sae - - cu - lo - - - - - rum, A - -

T. 1  
la sae - - cu - lo - - - - - rum, A - -

B. 1  
la sae - - cu - lo - - - - - rum, A - -

S. 2  
la sae - - cu - lo - - - - - rum, A - -

A. 2  
la sae - - cu - lo - - - - - rum, A - -

T. 2  
la sae - - cu - lo - - - - - rum, A - -

B. 2  
la sae - - cu - lo - - - - - rum, A - -

KB

Original procedente del Archivo de la Catedral de Sevilla, subfondo Capilla de Música, sig. 34-1-3

This work © 2024 by Rebecca Rufin is licensed under CC BY-NC-SA 4.0

241

Ob. 1

Ob. 2

D Hn.

Org.

Vlns. 1

Vlns. 2

Vcs.

Obs.

S. 1  
men, a - - - - - men.

A. 1  
men, a - - - - - men.

T. 1  
men, a - - - - - men.

B. 1  
men, a - - - - - men.

S. 2  
men, a - - - - - men.

A. 2  
men, a - - - - - men.

T. 2  
men, a - - - - - men.

B. 2  
men, a - - - - - men.

KB

Original procedente del Archivo de la Catedral de Sevilla, subfondo Capilla de Música, sig. 34-1-3  
This work © 2024 by Rebecca Rufin is licensed under CC BY-NC-SA 4.0

# Oboe 1

## Dixit Dominus (1832)

Psalm 110 (Psalm 109 Vulgate)

Hilarión Eslava, 1832

**Allegro Moderato**

Original procedente del Archivo de la Catedral de Sevilla, subfondo Capilla de Música, sig. 34-1-3  
 This work © 2024 by Rebecca Rufin is licensed under CC BY-NC-SA 4.0

2  
87 *tr* **Despacio** **11** *a tempo* **5**  
*p* [90-100] [101-105]

106 *dol.*

109

113 **Allegro Moderato**  
*f* 3 3

117

121 3 [121-123] *p* *f*

133 30 [135-164] *f*

167 *a tempo* 11 [169-179] *f*

182 *f*

Original procedente del Archivo de la Catedral de Sevilla, subfondo Capilla de Música, sig. 34-1-3  
This work © 2024 by Rebecca Rufin is licensed under CC BY-NC-SA 4.0

187 *dol.* *tr* *tr*

195 *tr* *tr* **3** *[197-199]*

203 *a tempo* *p* *tr* *tr* *tr* **4** *[208-211]*

212 *p* *tr* *tr* **2** *[217-218]* *f*

220 *p* *f*

225 *p* *f*

232 *f*

239

Original procedente del Archivo de la Catedral de Sevilla, subfondo Capilla de Música, sig. 34-1-3  
 This work © 2024 by Rebecca Rufin is licensed under CC BY-NC-SA 4.0

# Oboe 2

## Dixit Dominus (1832)

Psalm 110 (Psalm 109 Vulgate)

Hilarión Eslava, 1832

**Allegro Moderato**

7  
15  
33  
44  
49  
55  
66

*f* *f* *f* *f* *f* *ff* *p* *p*

**3** **3** **12** **2** **6** **2** **5** **5** **7**

[7-9] [17-28] [31-32] [34-39] [56-57] [59-63] [67-71] [75-81]

*a tempo*

Original procedente del Archivo de la Catedral de Sevilla, subfondo Capilla de Música, sig. 34-1-3  
This work © 2024 by Rebecca Rufin is licensed under CC BY-NC-SA 4.0

2  
82 *a tempo* 5 *tr* *p* **Despacio** 11 *a tempo* 5

[82-86] [90-100] [101-105]

106 *dol.*

109

113 **Allegro Moderato** *f* 3

119 3 *p* [121-123]

[121-123]

132 *f* 30 *f* [135-164]

[135-164]

167 *a tempo* 11 *f* [169-179]

[169-179]

182 *f*

Original procedente del Archivo de la Catedral de Sevilla, subfondo Capilla de Música, sig. 34-1-3  
This work © 2024 by Rebecca Rufin is licensed under CC BY-NC-SA 4.0

187 *dol.* *tr* *tr*

195 *tr* **6** *a tempo* *tr* *tr* *p*

207 **4** *tr* *tr* **2**

219 *f* *p* *f*

224 *p* *f*

231 *f*

239

Original procedente del Archivo de la Catedral de Sevilla, subfondo Capilla de Música, sig. 34-1-3  
This work © 2024 by Rebecca Rufin is licensed under CC BY-NC-SA 4.0

# Horns in D

## Dixit Dominus (1832)

Psalm 110 (Psalm 109 Vulgate)

Hilarión Eslava, 1832

**Allegro Moderato**

7 **4** *f* [7-10]

17 **12** *f* [17-28] **2** [31-32] *f* **8** [34-41] *ff*

43

52 *a tempo* **4** *a tempo* **23** **7** *Despacio a tempo* **12** **13** [54-57] [59-81] [82-88] [89-100] [101-113]

115 **Allegro Moderato** *f* **10** [121-130]

133 **31** *f* [133-163]

Original procedente del Archivo de la Catedral de Sevilla, subfondo Capilla de Música, sig. 34-1-3  
This work © 2024 by Rebecca Rufin is licensed under CC BY-NC-SA 4.0

2  
167 *a tempo*  
**11**  
[169-179] *f*

182  
*f*

188 *a tempo*  
**14** **22**  
[189-202] [204-225] *f*

230  
*f*

239

Original procedente del Archivo de la Catedral de Sevilla, subfondo Capilla de Música, sig. 34-1-3  
This work © 2024 by Rebecca Rufin is licensed under CC BY-NC-SA 4.0

# Organ Obligato

## Dixit Dominus (1832)

Psalm 110 (Psalm 109 Vulgate)

Hilarión Eslava, 1832

*Lengüeterías en los fuertes, y voz en los pianos y dulces*

Allegro Moderato

3

*f*

3

3

3

3

3

3

5

*p*

3

3

3

3

3

3

8

*f*

3

*f*

3

3

[11-13]

3

[11-13]

Original procedente del Archivo de la Catedral de Sevilla, subfondo Capilla de Música, sig. 34-1-3  
 This work © 2024 by Rebecca Rufin is licensed under CC BY-NC-SA 4.0

CPE-178

16 *p* 8

20

25 *f* *p*

31

33 *f* *p*

36 *f* [37-40] *f* [37-40]

Original procedente del Archivo de la Catedral de Sevilla, subfondo Capilla de Música, sig. 34-1-3  
This work © 2024 by Rebecca Rufin is licensed under CC BY-NC-SA 4.0

44

49

53

55 *a tempo*

64

70

73 *a tempo*

84 *Despacio*

90

95

Original procedente del Archivo de la Catedral de Sevilla, subfondo Capilla de Música, sig. 34-1-3  
 This work © 2024 by Rebecca Rufin is licensed under CC BY-NC-SA 4.0

100 *a tempo*

*dol.*

[104-105]

[104-105]

[104-105]

106 *Trompas reales en ecos en ambas manos*

*dol.*

[104-105]

108

[104-105]

110

[104-105]

112

[104-105]

6 **Allegro Moderato**  
**To Reed Organ**

115

117

120

124

128

132

*Trompas (Horns)*

Original procedente del Archivo de la Catedral de Sevilla, subfondo Capilla de Música, sig. 34-1-3  
This work © 2024 by Rebecca Rufin is licensed under CC BY-NC-SA 4.0

138

144

150

155

162

*Lengueterías (Reeds)*

167

*a tempo*  
*Trompas (Horns)*

172

177 *Lengüeterías (Reeds)*

182

187

195 *a tempo*

205

Original procedente del Archivo de la Catedral de Sevilla, subfondo Capilla de Música, sig. 34-1-3  
This work © 2024 by Rebecca Rufin is licensed under CC BY-NC-SA 4.0

208

3

[211-213]

[211-213]

214

tr

217

f

dol.

221

3

3

3

3

3

3

f

224

p

8

3

3

3

3

226

3

3

f

232

236

*f*

237

241

242

246

# Violin 1

## Dixit Dominus (1832)

Psalm 110 (Psalm 109 Vulgate)

Hilarión Eslava, 1832

**Allegro Moderato**

3  
*f*

4  
*p*

9  
*f*

13  
*f*

17  
*p*

25  
*f*

31  
*p*

36  
*p*

Original procedente del Archivo de la Catedral de Sevilla, subfondo Capilla de Música, sig. 34-1-3  
This work © 2024 by Rebecca Rufin is licensed under CC BY-NC-SA 4.0

2

39 *cres.* *f*

42 *ff*

45

51

54

56 *p* *a tempo* *dol.* *tr*

61 *tr*

67 *p* *tr*

73

Original procedente del Archivo de la Catedral de Sevilla, subfondo Capilla de Música, sig. 34-1-3  
 This work © 2024 by Rebecca Rufin is licensed under CC BY-NC-SA 4.0

79 *tr* *tr* *a tempo* *tr*

84 *tr* *tr* *tr* *tr* *tr* *Despacio*  $\frac{2}{2}$

[90-91]

92 *f* *f* *f* *f*

98 *a tempo* *dol.*

102 *p*

105 *dol.*

108

112 *f*

115 *Allegro Moderato*

Original procedente del Archivo de la Catedral de Sevilla, subfondo Capilla de Música, sig. 34-1-3  
 This work © 2024 by Rebecca Rufin is licensed under CC BY-NC-SA 4.0

118

3 *dol.*

122

126

*tr*

131

*f* 30 *ff* [135-164]

166

*f* *a tempo* 11 [169-179]

180

*f*

185

*dol.*

190

*tr*

195

*tr*

Original procedente del Archivo de la Catedral de Sevilla, subfondo Capilla de Música, sig. 34-1-3  
 This work © 2024 by Rebecca Rufin is licensed under CC BY-NC-SA 4.0

201 *a tempo*

205

210

215

220

227

233

238

Original procedente del Archivo de la Catedral de Sevilla, subfondo Capilla de Música, sig. 34-1-3  
 This work © 2024 by Rebecca Rufin is licensed under CC BY-NC-SA 4.0

# Violin 2

## Dixit Dominus (1832)

Psalm 110 (Psalm 109 Vulgate)

Hilarión Eslava, 1832

Allegro Moderato

Original procedente del Archivo de la Catedral de Sevilla, subfondo Capilla de Música, sig. 34-1-3  
This work © 2024 by Rebecca Rufin is licensed under CC BY-NC-SA 4.0

2  
37

40 *cres.*

43

47

55 *a tempo*

60

64

68

72

Original procedente del Archivo de la Catedral de Sevilla, subfondo Capilla de Música, sig. 34-1-3  
This work © 2024 by Rebecca Rufin is licensed under CC BY-NC-SA 4.0

76

82 *a tempo*

86 **Despacio** 2

92 *f* >

97

101 *a tempo*

104 *dol.*

107

110 *f*

Original procedente del Archivo de la Catedral de Sevilla, subfondo Capilla de Música, sig. 34-1-3  
 This work © 2024 by Rebecca Rufin is licensed under CC BY-NC-SA 4.0

4

113 **Allegro Moderato**

117

123

127

131 **30**  
[135-164]

165 **ff**

169 **a tempo**  
**11**  
[169-179] **f**

184 **p**

190

Original procedente del Archivo de la Catedral de Sevilla, subfondo Capilla de Música, sig. 34-1-3  
 This work © 2024 by Rebecca Rufin is licensed under CC BY-NC-SA 4.0

194

198

203 *a tempo*

207 *tr*

213 *tr*

219 *f* *p* *f* *p*

226 *f*

235

Original procedente del Archivo de la Catedral de Sevilla, subfondo Capilla de Música, sig. 34-1-3  
This work © 2024 by Rebecca Rufin is licensed under CC BY-NC-SA 4.0

# Violoncello

## Dixit Dominus (1832)

Psalm 110 (Psalm 109 Vulgate)

Hilarión Eslava, 1832

*Allegro Moderato*

8

16

24

31

36

40 *cres.*

47

Original procedente del Archivo de la Catedral de Sevilla, subfondo Capilla de Música, sig. 34-1-3  
This work © 2024 by Rebecca Rufin is licensed under CC BY-NC-SA 4.0

2

54

59 *a tempo*

66

73

80

87

95

100

107

Original procedente del Archivo de la Catedral de Sevilla, subfondo Capilla de Música, sig. 34-1-3  
This work © 2024 by Rebecca Rufin is licensed under CC BY-NC-SA 4.0

110

**Allegro Moderato**

113

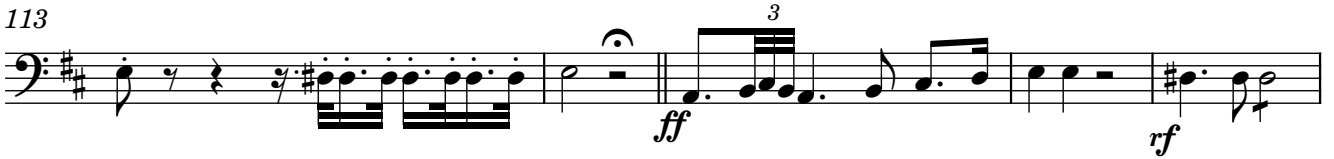

118

126

133

169

*a tempo*

**11**

185

192

200

*a tempo*

Original procedente del Archivo de la Catedral de Sevilla, subfondo Capilla de Música, sig. 34-1-3  
This work © 2024 by Rebecca Rufin is licensed under CC BY-NC-SA 4.0

# Contrabass

## Dixit Dominus (1832)

Psalm 110 (Psalm 109 Vulgate)

Hilarión Eslava, 1832

*Allegro Moderato*

Original procedente del Archivo de la Catedral de Sevilla, subfondo Capilla de Música, sig. 34-1-3  
This work © 2024 by Rebecca Rufin is licensed under CC BY-NC-SA 4.0

2

54

59 *a tempo*

66

73

80

87

95

100

107

Original procedente del Archivo de la Catedral de Sevilla, subfondo Capilla de Música, sig. 34-1-3  
This work © 2024 by Rebecca Rufin is licensed under CC BY-NC-SA 4.0

110

**Allegro Moderato**

113

118

126

133

168

184

191

199

Original procedente del Archivo de la Catedral de Sevilla, subfondo Capilla de Música, sig. 34-1-3  
This work © 2024 by Rebecca Rufin is licensed under CC BY-NC-SA 4.0

Vocal Parts with Keyboard Reduction  
**Dixit Dominus (1832)**

Hilarión Eslava

**Double Choir with Strings, Oboes, Horns, and Organ Obligato**  
*(Keyboard Reduction by Rebecca Rufin)*

ART: *Sacrifices of Abel and Melchizedek*, Basilique San Vitale, Ravenna, Emilia-Romagna, Italia;  
Photo by Roger Culos, CC BY-SA 3.0 DEED

# Dixit Dominus (1832)

Psalm 110 (Psalm 109 Vulgate)

Hilarión Eslava, 1832

**Allegro Moderato**

Soprano 1

Alto 1

Tenor 1

Bass 1

Soprano 2

Alto 2

Tenor 2

Bass 2

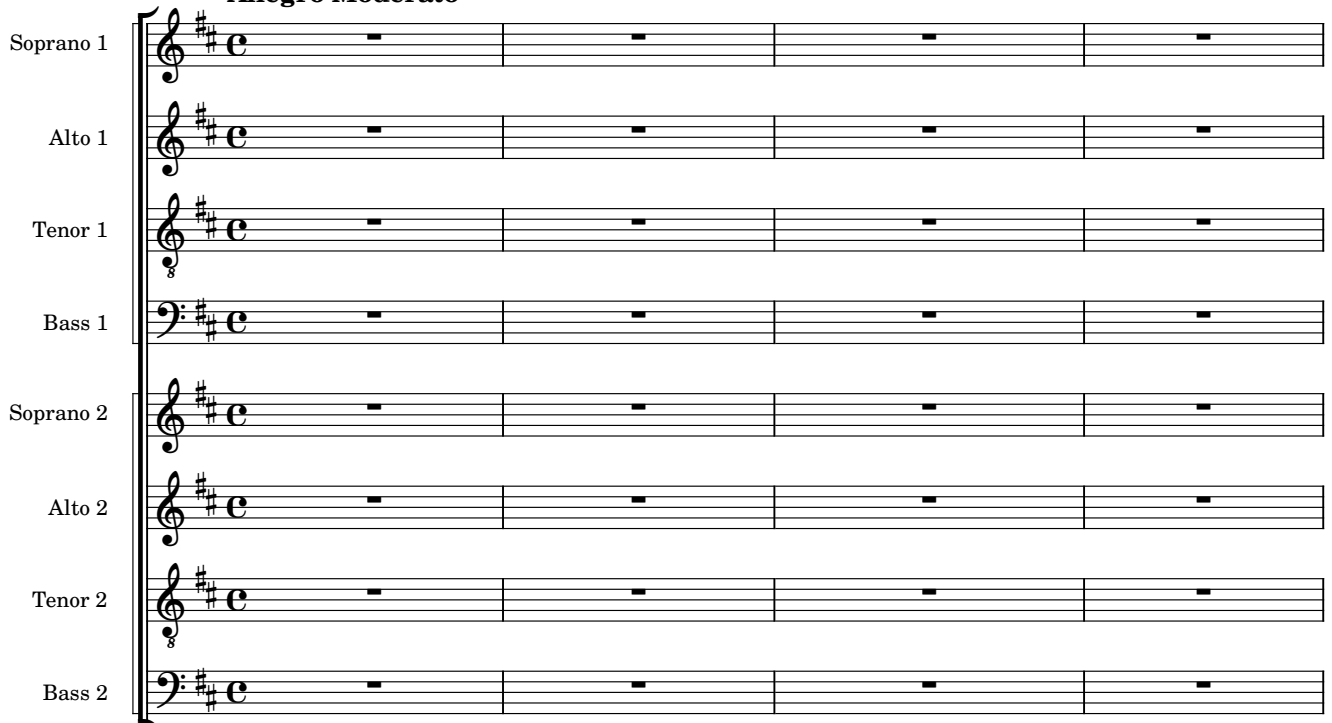

Keyboard Reduction

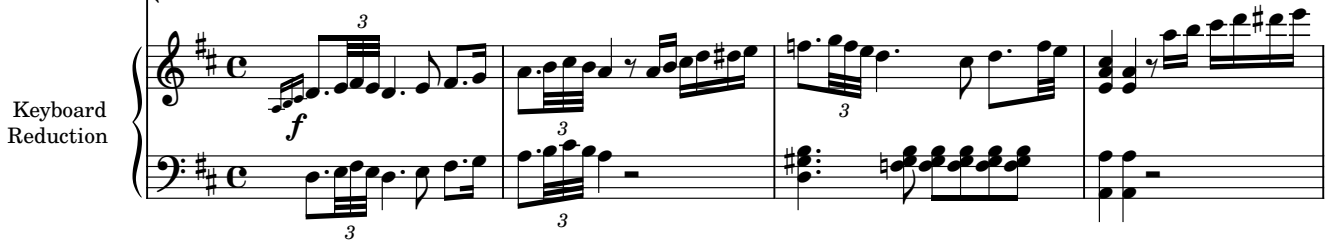

KB

B. 1

B. 2

KB

Di - - - - - xit\_ Do-mi-nus Do-mi - ne me - - - - -

Di - - - - - xit\_ Do-mi-nus Do-mi - ne me - - - - -

Original procedente del Archivo de la Catedral de Sevilla, subfondo Capilla de Música, sig. 34-1-3  
This work © 2024 by Rebecca Rufin is licensed under CC BY-NC-SA 4.0

14

B. 1  
o, Se - - de a

B. 2  
o, Se - - de a

KB

18

B. 1  
dex - - tris me - - - - - is, se - - de,

B. 2  
dex - - tris me - - - - - is, se - - de,

KB

22

B. 1  
se - de a dex-tris me - - - - - is, se - de, se - de a dex-tris

B. 2  
se - de a dex-tris me - - - - - is, se - de, se - de a dex-tris

KB

Original procedente del Archivo de la Catedral de Sevilla, subfondo Capilla de Música, sig. 34-1-3  
This work © 2024 by Rebecca Rufin is licensed under CC BY-NC-SA 4.0

27

S. 1  
i - ni-

A. 1  
do-nec po - nam, do-nec po - nam i - ni-

T. 1  
do-nec po - nam, do-nec po - nam i - ni-

B. 1  
me - - - - is, i - ni-

B. 2  
me - - - - is,

KB

31

S. 1  
mi - - - cos tu - - - - - os,

A. 1  
mi - - - cos tu - - - - - os, do-nec po - nam, do-nec

T. 1  
mi - - - cos tu - - - - - os, do-nec po - nam, do-nec

B. 1  
mi - - - cos tu - - - - - os,

KB

Original procedente del Archivo de la Catedral de Sevilla, subfondo Capilla de Música, sig. 34-1-3  
This work © 2024 by Rebecca Rufin is licensed under CC BY-NC-SA 4.0

34

S. 1 *p* i - ni - mi - - - cos tu - - - - - os, *p* sca -

A. 1 *p* po - nam i - ni - mi - - - cos tu - - - - - os, *p* sca -

T. 1 *p* po - nam i - ni - mi - - - cos tu - - - - - os, *p* sca -

B. 1 *p* i - ni - mi - - - cos tu - - - - - os, *p* sca -

KB *p*

37

S. 1 bel - - - - lum, sca - bel - - - - lum, sca - bel - lum pe - dum tu -

A. 1 bel - - - - lum, sca - bel - - - - lum, sca - bel - lum pe - dum tu -

T. 1 bel - - - - lum, sca - bel - - - - lum, sca - bel - lum pe - dum tu -

B. 1 bel - - - - lum, sca - bel - - - - lum, sca - bel - lum pe - dum tu -

KB

Original procedente del Archivo de la Catedral de Sevilla, subfondo Capilla de Música, sig. 34-1-3  
 This work © 2024 by Rebecca Rufin is licensed under CC BY-NC-SA 4.0

40

S. 1  
o - - - - rum. *ff* Vir-gam vir-tu - tis tu - æ e -

A. 1  
o - - - - rum. *ff* Vir-gam vir-tu - tis tu - æ e -

T. 1  
o - - - - rum. *ff* Vir-gam vir-tu - tis tu - æ e -

B. 1  
o - - - - rum. *ff* Vir-gam vir - tu - - - - tis tu - æ e -

S. 2  
*ff* Vir-gam vir-tu - tis tu - æ e -

A. 2  
*ff* Vir-gam vir-tu - tis tu - æ e -

T. 2  
*ff* Vir-gam vir-tu - tis tu - æ e -

B. 2  
*ff* Vir-gam vir - tu - - - - tis tu - æ e -

KB  
*p* *cres.* *f* *ff*

44

S. 1  
mit-tet Do-mi-nus ex Si-on: do-mi-na-re in me-di-o, do-mi-

A. 1  
mit-tet Do-mi-nus ex Si-on: do-mi-na-re in me-di-o, do-mi-

T. 1  
mit-tet Do-mi-nus ex Si-on: do-mi-na-re in me-di-o,

B. 1  
mit-tet Do-mi-nus ex Si-on: do-mi-na-re in me-di-o,

S. 2  
mit-tet Do-mi-nus ex Si-on: do-mi-na-re in me-di-o, do-mi-

A. 2  
mit-tet Do-mi-nus ex Si-on: do-mi-na-re in me-di-o, do-mi-

T. 2  
mit-tet Do-mi-nus ex Si-on: do-mi-na-re in me-di-o,

B. 2  
mit-tet Do-mi-nus ex Si-on: do-mi-na-re in me-di-o,

KB

48

S. 1  
na - - re in me-di-o i - ni - - - mi - - - - co - - - rum tu -

A. 1  
na - - re in me-di-o i - ni - - - mi - - - - co - - - rum tu -

T. 1  
do-mi-na-re in me-di-o, i - ni - - - mi - - - - co - - - rum tu -

B. 1  
do-mi-na-re in me-di-o, i - ni - - - mi - - - - co - - - rum tu -

S. 2  
na - - re in me-di-o i - ni - - - mi - - - - co - - - rum tu -

A. 2  
na - - re in me-di-o i - ni - - - mi - - - - co - - - rum tu -

T. 2  
do-mi-na-re in me-di-o, i - ni - - - mi - - - - co - - - rum tu -

B. 2  
do-mi-na-re in me-di-o, i - ni - - - mi - - - - co - - - rum tu -

KB

Original procedente del Archivo de la Catedral de Sevilla, subfondo Capilla de Música, sig. 34-1-3  
This work © 2024 by Rebecca Rufin is licensed under CC BY-NC-SA 4.0

52

S. 1  
o - - - - - rum, tu - - - o - - - - -

A. 1  
o - - - - - rum, tu - - - o - - - - -

T. 1  
o - - - - - rum, tu - - - o - - - - -

B. 1  
o - - - - - rum, tu - - - o - - - - -

S. 2  
o - - - - - rum, tu - - - o - - - - -

A. 2  
o - - - - - rum, tu - - - o - - - - -

T. 2  
o - - - - - rum, tu - - - o - - - - -

B. 2  
o - - - - - rum, tu - - - o - - - - -

KB

Original procedente del Archivo de la Catedral de Sevilla, subfondo Capilla de Música, sig. 34-1-3  
 This work © 2024 by Rebecca Rufin is licensed under CC BY-NC-SA 4.0

55 *a tempo*

S. 1 rum.

A. 1 rum.

T. 1 rum.

B. 1 rum.

S. 2 rum.

A. 2 rum.

T. 2 rum.

B. 2 rum.

KB

60 *tr*

KB

65 *Solo*

S. 1 Te - cum prin - ci - pi - um in di - e vir - tu - tis

KB *p* *tr*

Original procedente del Archivo de la Catedral de Sevilla, subfondo Capilla de Música, sig. 34-1-3  
 This work © 2024 by Rebecca Rufin is licensed under CC BY-NC-SA 4.0

70

S. 1  
tu - æ in di - e vir - tu - - tis, vir - tu - - tis tu - - -

KB

74

S. 1  
æ in splen - do - - - ri - - - bus sanc -

T. 1  
in splen - do - ri - bus sanc - to - - - - -

KB

78

S. 1  
to - *tr* - rum, in splen - do - *tr* - ri - bus sanc - *tr* - to - *tr* - rum, sanc -

T. 1  
rum, in splen - do - - - ri - - bus sanc - - to - - - - rum, sanc - to - - - -

KB

81

S. 1  
*ad libitum* to - - - rum: *a tempo* ex - u - te - ro an - te lu - ci - fe - rum ge - nu - i

T. 1  
*ad libitum* - - - - rum: ex - u - te - ro an - te lu - ci - fe - rum ge - nu - i

KB

Original procedente del Archivo de la Catedral de Sevilla, subfondo Capilla de Música, sig. 34-1-3  
This work © 2024 by Rebecca Rufin is licensed under CC BY-NC-SA 4.0

85

S. 1  
te, an - te lu - ci - fe - rum ge - - - nu - - - i

T. 1  
te, an - te lu - ci - fe - rum ge - - - nu - - - i

KB

89 **Despacio**

S. 1  
te. Ju - ra - vit Do - - mi - nus,

A. 1  
Ju - ra - vit Do - - mi - nus,

T. 1  
te. Ju - ra - - - vit Do - - mi - nus,

B. 1  
Ju - ra - vit Do - - mi - nus,

S. 2  
Ju -

A. 2  
Ju -

T. 2  
Ju -

B. 2  
Ju -

KB

Original procedente del Archivo de la Catedral de Sevilla, subfondo Capilla de Música, sig. 34-1-3  
This work © 2024 by Rebecca Rufin is licensed under CC BY-NC-SA 4.0

93

S. 1 Ju-ra-vit Do - - mi-nus,

A. 1 Ju-ra-vit Do - - mi-nus,

T. 1 Ju - ra - - - vit Do - - - mi-nus,

B. 1 Ju-ra-vit Do - - - mi-nus,

S. 2 ra - - - vit\_ Do - - - mi - nus, Ju -

A. 2 ra - - - vit\_ Do - - - mi - nus, Ju -

T. 2 ra - - - vit\_ Do - - - mi - nus, Ju -

B. 2 ra - - - vit\_ Do - - - mi - nus, Ju -

KB

Original procedente del Archivo de la Catedral de Sevilla, subfondo Capilla de Música, sig. 34-1-3  
This work © 2024 by Rebecca Rufin is licensed under CC BY-NC-SA 4.0

CPE-178

96

S. 1 Ju-ra - vit Do - - - mi - nus, et

A. 1 Ju-ra - vit Do - - - mi - nus, et

T. 1 Ju - ra - - - - vit Do - - - mi - nus, et

B. 1 Ju-ra - vit Do - - - mi - nus, et

S. 2 ra - - - vit Do - - - mi - nus,

A. 2 ra - - - vit Do - - - mi - nus,

T. 2 ra - - - vit Do - - - mi - nus,

B. 2 ra - - - vit Do - - - mi - nus,

KB

99 *a tempo*

S. 1  
non, et non pœ-ni - te-bit e - um:

A. 1  
non, et non pœ-ni - te-bit e - um:

T. 1  
non, et non pœ-ni - te-bit e - um:

B. 1  
non, et non pœ-ni - te-bit e - um:

KB

102 *dol.*

A. 1  
Tu es sa - cer-dos in æ - ter - - -

T. 1  
*dol.*  
Tu es sa -

KB

105

A. 1  
num, in æ - ter - - - - num se - - cun-dum or - di -

T. 1  
cer - dos in æ - ter - - - - num, se - - cun-dum or - di -

KB

107

A. 1  
nem Mel - chi - - - - se - - dech, Mel - chi - - - - se -

T. 1  
nem Mel - chi - - - - se - - dech, Mel - chi - - - - se -

KB

109

A. 1  
dech, se - - cun-dum or - di - nem Mel - chi - - - - se -

T. 1  
dech, se - - cun-dum or - di - nem Mel - chi - - - - se -

KB

*rf*

111

A. 1  
dech, Mel - chi - - - - se - dech,

T. 1  
dech, Mel - chi - - - - se - dech,

KB

Original procedente del Archivo de la Catedral de Sevilla, subfondo Capilla de Música, sig. 34-1-3  
This work © 2024 by Rebecca Rufin is licensed under CC BY-NC-SA 4.0

113

S. 1  
A. 1  
T. 1  
B. 1  
S. 2  
A. 2  
T. 2  
B. 2  
KB

Do - - - - - mi -  
Do - - - - - mi -  
Do - - - - - mi -  
Do - - - - - mi -  
Do - - - - - mi -  
Do - - - - - mi -  
Do - - - - - mi -  
Do - - - - - mi -

*ff*  
*ff*  
*ff*  
*ff*  
*ff*  
*ff*  
*ff*  
*ff*

*f*  
*f*

Original procedente del Archivo de la Catedral de Sevilla, subfondo Capilla de Música, sig. 34-1-3  
This work © 2024 by Rebecca Rufin is licensed under CC BY-NC-SA 4.0

116

S. 1  
nus a dex - tris tu - - - - - is;

A. 1  
nus a dex - tris tu - - - - - is;

T. 1  
nus a dex - tris tu - - - - - is;

B. 1  
nus a dex - tris tu - - - - - is;

S. 2  
nus a dex - tris tu - - - - - is;

A. 2  
nus a dex - tris tu - - - - - is;

T. 2  
nus a dex - tris tu - - - - - is;

B. 2  
nus a dex - tris tu - <sup>3</sup> - - - - - is;

KB  
3

119

T. 1  
con - fre-git indi - e i - ræ su - æ

T. 2  
con - fre-git indi - e i - ræ su - æ

KB  
dol.

123

T. 1  
re - - - - ges, con - fre - - git in di - e i - ræsu - æ

T. 2  
re - - - - ges, con - fre - - git in di - e i - ræsu - æ

KB

127

S. 1  
*f*  
i - ræsu - æ

A. 1  
*f*  
i - ræsu - æ

T. 1  
re - - - - ges, con - fre - - git in di - e i - ræsu - æ

B. 1  
*f*  
i - ræsu - æ

S. 2  
*f*  
i - ræsu - æ

A. 2  
*f*  
i - ræsu - æ

T. 2  
re - - - - ges, con - fre - - git in di - e i - ræsu - æ

B. 2  
*f*  
i - ræsu - æ

KB

*tr*

Original procedente del Archivo de la Catedral de Sevilla, subfondo Capilla de Música, sig. 34-1-3  
This work © 2024 by Rebecca Rufin is licensed under CC BY-NC-SA 4.0

131

S. 1 re - - - - ges.

A. 1 re - - - - ges.

T. 1 re - - - - ges.

B. 1 re - - - - ges.

S. 2 re - - - - ges.

A. 2 re - - - - ges.

T. 2 re - - - - ges.

B. 2 re - - - - ges.

KB

139

KB

147 Solo

B. 1 Ju - di - - ca - bit in na-ti - o-ni-bus, ju - di - - ca - bit in

KB

154

B. 1 na-ti - o-ni-bus, ju-di - ca - - - bit in na-ti - o - ni - bus, ju-di -

KB

*f*

Original procedente del Archivo de la Catedral de Sevilla, subfondo Capilla de Música, sig. 34-1-3  
This work © 2024 by Rebecca Rufin is licensed under CC BY-NC-SA 4.0

161

S. 1  
im - ple - bit, im - ple - bit ru -

A. 1  
im - ple - bit, im - ple - bit ru -

T. 1  
im - ple - bit, im - ple - bit ru -

B. 1  
ca - - - bit in na-ti-o - ni - bus, im-ple - - - bit, im-ple - - - bit, im-ple - -

S. 2  
im - ple - bit, im - ple - bit ru -

A. 2  
im - ple - bit, im - ple - bit ru -

T. 2  
im - ple - bit, im - ple - bit ru -

B. 2  
im-ple - - - bit, im - ple - bit ru -

KB

167 *a tempo*

S. 1  
i - - - - - nas,

A. 1  
i - - - - - nas, Ju - di - - ca - bit in na - ti - o - ni - bus, im -

T. 1  
i - - - - - nas, Ju - di - - ca - bit in na - ti - o - ni - bus, im -

B. 1  
bit ru - i - - - - nas,

S. 2  
i - - - - - nas,

A. 2  
i - - - - - nas,

T. 2  
i - - - - - nas,

B. 2  
i - - - - - nas,

KB

174

180

S. 1 ta in ter-ra mul-to - rum, in ter - - ra mul - to - -

A. 1 ta in ter-ra mul-to - rum, in ter - - ra mul - to - -

T. 1 ta in ter-ra mul-to - rum, in ter - - ra mul - to - -

B. 1 ta in ter-ra mul-to - rum, inter - ra mul - to - rum, mul - to - -

S. 2 ta in ter-ra mul-to - rum, in ter - - ra mul - to - -

A. 2 ta in ter-ra mul-to - rum, in ter - - ra mul - to - -

T. 2 ta in ter-ra mul-to - rum, in ter - ra mul - to - -

B. 2 ta in ter-ra mul-to - rum, inter - ra mul - to - rum, mul - to - -

KB *f*

185

S. 1  
rum, in ter - - - ra mul - to - - - rum,

A. 1  
rum, in ter - - - ra mul - to - - - rum, *dol.* De - - - tor -

T. 1  
rum, in ter - - - ra mul - to - - - rum,

B. 1  
rum, in ter - ra mul - to - - rum, mul - to - - - rum,

S. 2  
rum, in ter - - - ra mul - to - - - rum,

A. 2  
rum, in ter - - - ra mul - to - - - rum,

T. 2  
rum, in ter - - - ra mul - to - - - rum,

B. 2  
rum, in ter - ra mul - to - - rum, mul - to - - - rum,

KB  
*dol.*  
*p*

190

A. 1  
ren - te, de - - - tor - ren - te in vi - a bi - bet *tr* prop - - - -

KB

Original procedente del Archivo de la Catedral de Sevilla, subfondo Capilla de Música, sig. 34-1-3  
This work © 2024 by Rebecca Rufin is licensed under CC BY-NC-SA 4.0

194

A. 1  
ter - - e-a ex - al - ta - - - bit ca - - - - put; de tor - ren - - te, de tor -

B. 1  
*dol.*  
de\_ tor -

KB

198

A. 1  
ren - te in vi - a bi - - - bet, prop - - -

B. 1  
ren - te in vi - a bi - - - - - - - - bet, prop - - - te - - - re -

KB

201

A. 1  
te - - - re - a e - xal ta - - - - bit ca - - - put,

B. 1  
*ad libitum*  
a e - xal ta - - - - - bit, e - xal - ta - - - bit ca - - - put,

KB

Original procedente del Archivo de la Catedral de Sevilla, subfondo Capilla de Música, sig. 34-1-3  
This work © 2024 by Rebecca Rufin is licensed under CC BY-NC-SA 4.0

204 *a tempo*

A. 1  
prop - - - - - te - - re-a e - xal - ta - - bit ca - - - - put.

B. 1  
prop - - - - - te - - re-a e - xal ta - - bit ca - - - - put.

KB

208

S. 1  
Glo - ri - a Pa-tri, Pa -

A. 1  
Glo - ri - a Pa-tri,

T. 1  
Glo - - ri - a Pa-tri, Pa -

B. 1  
Glo - - ri - a Pa-tri,

KB

Original procedente del Archivo de la Catedral de Sevilla, subfondo Capilla de Música, sig. 34-1-3  
This work © 2024 by Rebecca Rufin is licensed under CC BY-NC-SA 4.0

213

S. 1 tri et Fi-li-o, et Spi-ri-tu-i

A. 1 Pa-tri tri Fi-li-o, et Spi-ri-tu-i

T. 1 tri et Fi-li-o, et Spi-ri-tu-i

B. 1 Pa-tri Fi-li-o, et Spi-ri-tu-i

KB

217

S. 1 Sanc - - - - to, si-cut e - rat in prin - ci - pi-o, et

A. 1 Sanc - - - - to, et

T. 1 Sanc - - - - to, si-cut e - rat in prin - ci - pi-o, et

B. 1 Sanc - - - - to, et

S. 2 f si - cute - rat in prin-ci-pi-o

A. 2 f si - cute - rat in prin-ci-pi-o

T. 2 f si - cute - rat in prin-ci-pi-o

B. 2 f si - cute - rat in prin-ci-pi-o

KB f dol.

221

S. 1  
nunc et sem - - - - per,

A. 1  
nunc et sem - - - - per, *f* si-cut e - rat in prin -

T. 1  
nunc et sem - - - - per, *f* si-cut e - rat in prin -

B. 1  
nunc et sem - - - - per,

S. 2  
*f* si - cut e-rat

A. 2  
*f* si - cut e-rat

T. 2  
*f* si - cut e-rat

B. 2  
*f* si - cut e-rat

KB  
*f*

Original procedente del Archivo de la Catedral de Sevilla, subfondo Capilla de Música, sig. 34-1-3  
This work © 2024 by Rebecca Rufin is licensed under CC BY-NC-SA 4.0

224

S. 1  
et nunc et sem - - - - - per, et

A. 1  
ci-pi-o, et nunc et sem - - - - - per, et

T. 1  
ci-pi-o, et nunc et sem - - - - - per, et

B. 1  
et nunc et sem - - - - - per, et

S. 2  
in prin-ci-pi-o et

A. 2  
in prin-ci-pi-o et

T. 2  
in prin-ci-pi-o et

B. 2  
in prin-ci-pi-o et

KB  
*dol.*

Original procedente del Archivo de la Catedral de Sevilla, subfondo Capilla de Música, sig. 34-1-3  
This work © 2024 by Rebecca Rufin is licensed under CC BY-NC-SA 4.0

227

S. 1  
in sæ - - cu - - la - - sæ - - cu - lo - - - - - rum,

A. 1  
in sæ - - cu - - la - - sæ - - cu - lo - - - - - rum,

T. 1  
in sæ - - cu - - la - - sæ - - cu - lo - - - - - rum,

B. 1  
in sæ - - cu - - la - - sæ - - cu - lo - - - - - rum

S. 2  
in sæ - - cu - - la - - sæ - - cu - lo - - - - - rum,

A. 2  
in sæ - - cu - - la - - sæ - - cu - lo - - - - - rum,

T. 2  
in sæ - - cu - - la - - sæ - - cu - lo - - - - - rum,

B. 2  
in sæ - - cu - - la - - sæ - - cu - lo - - - - - rum

KB

Original procedente del Archivo de la Catedral de Sevilla, subfondo Capilla de Música, sig. 34-1-3  
This work © 2024 by Rebecca Rufin is licensed under CC BY-NC-SA 4.0

CPE-178

232

S. 1  
A - - - men, a - - - - men. *f* et in sæ - - cu -

A. 1  
A - - - men, a - - - - men. *f>* et in sæ - - cu -

T. 1  
A - - - men, a - - - - men. *f>* et in sæ - - cu -

B. 1  
A - - - men, a - - - - men. *f>* et in sæ - - cu -

S. 2  
A - - - men, a - - - - men. *f* et in sæ - - cu -

A. 2  
A - - - men, a - - - - men. *f>* et in sæ - - cu -

T. 2  
A - - - men, a - - - - men. *f>* et in sæ - - cu -

B. 2  
A - - - men, a - - - - men. *f>* et in sæ - - cu -

KB

Original procedente del Archivo de la Catedral de Sevilla, subfondo Capilla de Música, sig. 34-1-3  
This work © 2024 by Rebecca Rufin is licensed under CC BY-NC-SA 4.0

236

S. 1  
la sae - - cu - lo - - - - - rum,

A. 1  
la sae - - - cu - lo - - - - - rum,

T. 1  
la sae - - - cu - lo - - - - - rum,

B. 1  
la sae - - - cu - lo - - - - - rum,

S. 2  
la sae - - cu - lo - - - - - rum,

A. 2  
la sae - - - cu - lo - - - - - rum,

T. 2  
la sae - - - cu - lo - - - - - rum,

B. 2  
la sae - - - cu - lo - - - - - rum,

KB

Original procedente del Archivo de la Catedral de Sevilla, subfondo Capilla de Música, sig. 34-1-3  
This work © 2024 by Rebecca Rufin is licensed under CC BY-NC-SA 4.0

240

S. 1 A - - - men, a - - - - men.

A. 1 A - - - men, a - - - - men.

T. 1 A - - - men, a - - - - men.

B. 1 A - - - men, a - - - - men.

S. 2 A - - - men, a - - - - men.

A. 2 A - - - men, a - - - - men.

T. 2 A - - - men, a - - - - men.

B. 2 A - - - men, a - - - - men.

KB

# Keyboard Reduction

## Dixit Dominus (1832)

Psalm 110 (Psalm 109 Vulgate)

Hilarión Eslava, 1832

Allegro Moderato

Original procedente del Archivo de la Catedral de Sevilla, subfondo Capilla de Música, sig. 34-1-3  
This work © 2024 by Rebecca Rufin is licensed under CC BY-NC-SA 4.0

17

20

24

28

31

33

Original procedente del Archivo de la Catedral de Sevilla, subfondo Capilla de Música, sig. 34-1-3  
This work © 2024 by Rebecca Rufin is licensed under CC BY-NC-SA 4.0

36

39

42

46

50

52

Original procedente del Archivo de la Catedral de Sevilla, subfondo Capilla de Música, sig. 34-1-3  
This work © 2024 by Rebecca Rufin is licensed under CC BY-NC-SA 4.0

54

56

*a tempo*

*p*

*dol.*

60

*tr*

64

*p*

68

*tr*

71

Original procedente del Archivo de la Catedral de Sevilla, subfondo Capilla de Música, sig. 34-1-3  
This work © 2024 by Rebecca Rufin is licensed under CC BY-NC-SA 4.0

74

78

82 *a tempo*

85

88 *tr* **Despacio**

91

Original procedente del Archivo de la Catedral de Sevilla, subfondo Capilla de Música, sig. 34-1-3  
 This work © 2024 by Rebecca Rufin is licensed under CC BY-NC-SA 4.0

95

99 *a tempo*

102

104

106

108

Original procedente del Archivo de la Catedral de Sevilla, subfondo Capilla de Música, sig. 34-1-3  
This work © 2024 by Rebecca Rufin is licensed under CC BY-NC-SA 4.0

110

112

113

**Allegro Moderato**

116

118

Original procedente del Archivo de la Catedral de Sevilla, subfondo Capilla de Música, sig. 34-1-3  
This work © 2024 by Rebecca Rufin is licensed under CC BY-NC-SA 4.0

121

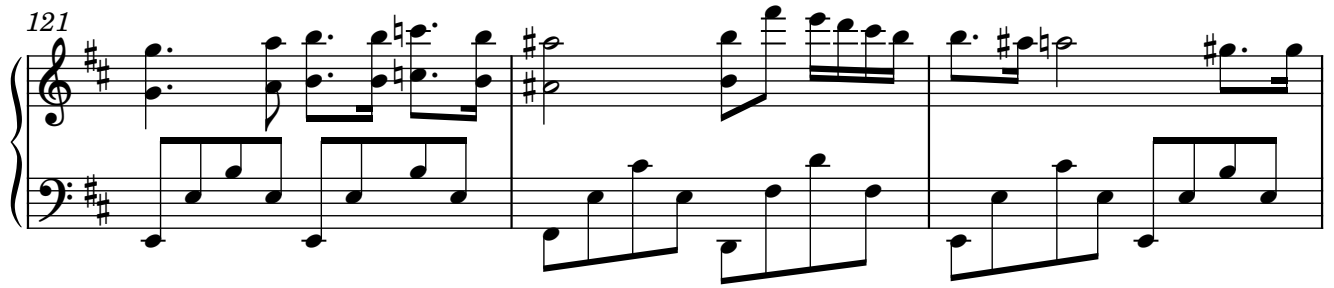

124

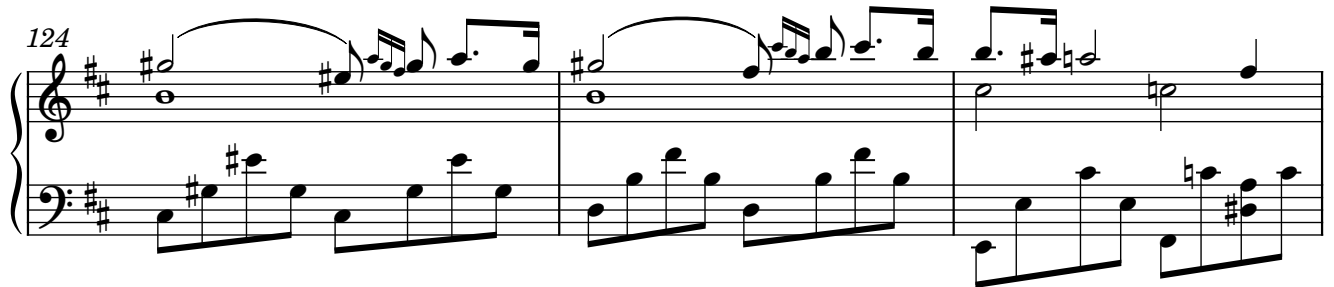

127

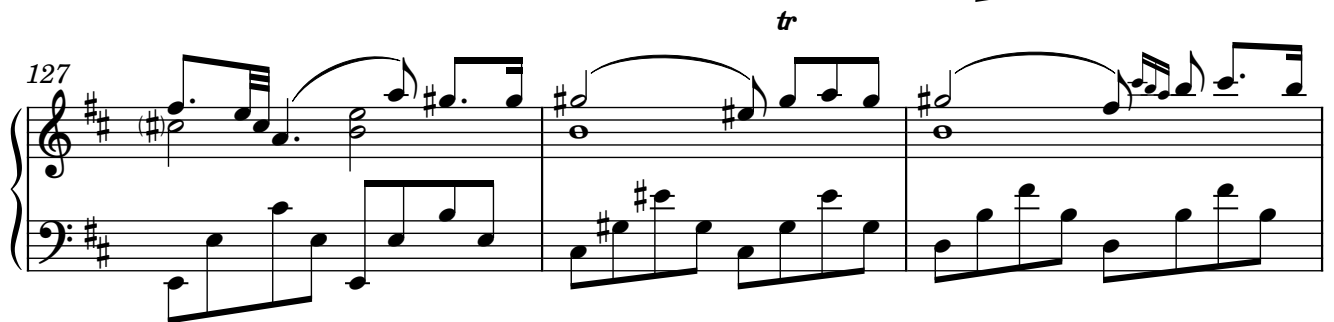

130

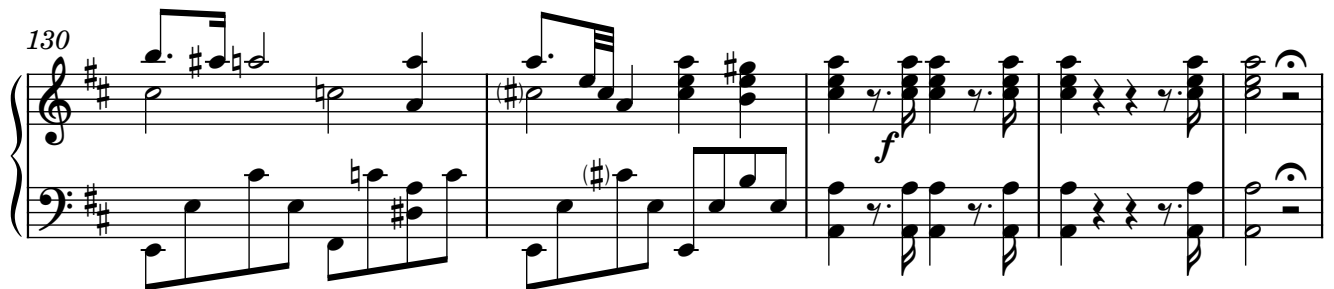

135

140

Original procedente del Archivo de la Catedral de Sevilla, subfondo Capilla de Música, sig. 34-1-3  
This work © 2024 by Rebecca Rufin is licensed under CC BY-NC-SA 4.0

146

152

158

165

170

175

Original procedente del Archivo de la Catedral de Sevilla, subfondo Capilla de Música, sig. 34-1-3  
This work © 2024 by Rebecca Rufin is licensed under CC BY-NC-SA 4.0

181

186

191

195

199

202

205

208

212

216

220

223

Original procedente del Archivo de la Catedral de Sevilla, subfondo Capilla de Música, sig. 34-1-3  
 This work © 2024 by Rebecca Rufin is licensed under CC BY-NC-SA 4.0

Original procedente del Archivo de la Catedral de Sevilla, subfondo Capilla de Música, sig. 34-1-3  
This work © 2024 by Rebecca Rufin is licensed under CC BY-NC-SA 4.0